



**APAVE**  
**APAVE INFRASTRUCTURES ET**  
**CONSTRUCTION FRANCE**  
84 rue Charles Michels  
93200 Saint Denis  
N° SIRET : 90386907100519

**DONNEUR D'ORDRE**  
**HOPITAL DELAFONTAINE**  
2 Rue du Docteur Delafontaine  
93200 SAINT-DENIS  
**CONTACT : Monsieur CHACKCHOUCK Samir**



## Rapport de mission de repérage des matériaux et produits contenant de l'amiante avant réalisation de travaux dans un immeuble bâti



Numéro d'offre : **DEVIS 2217196 1**  
**T230176197**  
Numéro de contrat : **C23117384M0001 RDC**  
**CASANOVA**  
Numéro de rapport (n° de tâche) : **T230176197**  
Date : **26/01/2024**

Lieu d'intervention :

**Bâtiment**  
**HOPITAL CASANOVA Niveau RDC**  
**réaménagement unité de court**  
**Séjour Gériatrique**  
**11 rue Danielle Casanova**  
**93200 SAINT-DENIS**

**Destinataire rapport :**  
**HOPITAL DELAFONTAINE**

Date d'intervention :  
Du **17/01/2024** au **17/01/2024**

Intervenant : **Monsieur Christophe JACOB**

Signature :

*Le présent rapport ne peut être reproduit que dans son intégralité*  
**Nombre de pages total du document : 102 pages**

<b>1</b>	<b>INFORMATIONS GÉNÉRALES</b>
----------	-------------------------------

<b>1.1</b>	<b>DESIGNATION DU BATIMENT</b>
------------	--------------------------------

Adresse : <b>HOPITAL CASANOVA Niveau RDC réaménagement unité de court Séjour Gériatrique 11 rue Danielle Casanova 93200 SAINT-DENIS</b>  Étage : RDC Bâtiment : EPHAD  Nature du bâtiment : <b>Bâtiment EPHAD</b> Cat. du bâtiment : <b>Etablissements sanitaires : Hôpitaux et cliniques</b>	Numéro de Lot : Référence Cadastre : <b>Non communiqué</b> Date du Permis de Construire : <b>Antérieur au 1er juillet 1997</b>
---	--

<b>1.2</b>	<b>DÉSIGNATION DU DONNEUR D'ORDRE</b>	<b>DÉSIGNATION DU PROPRIÉTAIRE</b>
------------	---------------------------------------	------------------------------------

Nom : <b>HOPITAL DELAFONTAINE M CHACKCHOUCK</b> Adresse : <b>2 Rue du Docteur Delafontaine 93200 SAINT-DENIS</b>	Nom: <b>HOPITAL DELAFONTAINE</b> Adresse : <b>2 Rue du Docteur Delafontaine 93200 SAINT-DENIS</b>
---	--

<b>1.3</b>	<b>EXÉCUTION DE LA MISSION</b>
------------	--------------------------------

Repérage réalisé par : <b>JACOB Christophe</b> N° certificat de qualification : <b>CPDI 5404 VERSION V003</b> Date d'obtention : <b>27/01/2022</b> Le présent rapport est établi par une personne dont les compétences sont certifiées par : <b>I CERT 15 Route des Gardes 92190 MEUDON</b>	Laboratoire d'Analyses : <b>Eurofins Analyse pour le Bâtiment Ile de France</b> Adresse laboratoire : <b>Bâtiment A 80-84 rue des Meuniers 92220 BAGNEUX</b> Numéro d'accréditation : <b>1-1592</b>  Organisme d'assurance professionnelle : <b>AXA FRANCE IARD</b> Adresse assurance : <b>313 Terrasse de l'ARCHE 92727 NANTERRE CEDEX</b> N° de contrat d'assurance : <b>10800807204</b> Date de validité : <b>31/12/2024</b>
---	--

Date de la commande : **16/01/2024**  
 Accompagnateur : **Aucun**

<b>1.4</b>	<b>REFERENCE DU PROGRAMME DE TRAVAUX DEFINI PAR LE DONNEUR D'ORDRE</b>
------------	--

Plans du niveau et locaux pour réaménagement  
 Nature des travaux envisagés :

<b>1.5</b>	<b>VISA DE L'OPERATEUR DE REPERAGE</b>	<b>DATE D'ÉTABLISSEMENT DU RAPPORT</b>
------------	--	--

Nom de l'opérateur : <b>JACOB Christophe</b> <b>APAVE INFRASTRUCTURES ET CONSTRUCTION FRANCE 84 rue Charles Michels 93200 Saint Denis</b>	Lieu et date d'établissement du rapport  Fait à <b>Saint Denis</b> le <b>26/01/2024</b>
--	---

Signature



<b>1.6</b>	<b>CONCLUSION(S) DU RAPPORT</b>
------------	---------------------------------

**Dans le cadre de la mission objet du présent rapport, il n'a pas été repéré de matériaux et produits contenant de l'amiante.**

## SOMMAIRE :

<b>INFORMATIONS GÉNÉRALES .....</b>	<b>2</b>
DESIGNATION DU BATIMENT .....	2
DÉSIGNATION DU DONNEUR D'ORDRE .....	2
DÉSIGNATION DU PROPRIETAIRE .....	2
EXÉCUTION DE LA MISSION .....	2
REFERENCE DU PROGRAMME DE TRAVAUX DEFINI PAR LE DONNEUR D'ORDRE .....	2
VISA DE L'OPERATEUR DE REPERAGE .....	2
<b>CONCLUSION(S) DU RAPPORT .....</b>	<b>2</b>
<b>RESULTATS DU REPERAGE.....</b>	<b>4</b>
MATERIAUX OU PRODUITS CONTENANT DE L'AMIANTE AFFECTES PAR LES TRAVAUX .....	4
MATERIAUX OU PRODUITS NE CONTENANT PAS D'AMIANTE .....	4
<b>INVESTIGATIONS NON REALISEES .....</b>	<b>9</b>
MOYENS D'ACCES A METTRE A DISPOSITION PAR LE DONNEUR D'ORDRE .....	9
INVESTIGATION(S) APPROFONDIE(S) DEVANT ETRE REALISEE(S) PAR LE DONNEUR D'ORDRE .....	9
<b>COMMENTAIRES RELATIFS A LA PRESTATION .....</b>	<b>9</b>
OBJECTIF .....	9
REFERENCES REGLEMENTAIRES ET NORMATIVES.....	10
CONDITIONS DE REALISATION DU REPERAGE .....	10
<b>PROGRAMME ET PERIMETRE DE LA MISSION .....</b>	<b>10</b>
PROGRAMME DE TRAVAUX DEFINI PAR LE DONNEUR D'ORDRE .....	10
PROGRAMME ET PERIMETRE DE REPERAGE DEFINIS PAR L'OPERATEUR DE REPERAGE .....	10
<b>RAPPORT(S) ANTERIEUR(S) .....</b>	<b>14</b>
<b>OBLIGATIONS DU PROPRIETAIRE DE L'IMMEUBLE BATI .....</b>	<b>14</b>
<b>PRECONISATIONS .....</b>	<b>14</b>
<b>ANNEXE FICHES D'IDENTIFICATION ET DE COTATION .....</b>	<b>15</b>
<b>ANNEXE CROQUIS.....</b>	<b>74</b>
<b>ANNEXE PROCES VERBAUX D'ANALYSES .....</b>	<b>78</b>
<b>ANNEXE TABLEAU ESTIMATIF DES QUANTITES.....</b>	<b>87</b>
<b>ANNEXE ZONES PRESENTANT DES SIMILITUDES D'OUVRAGE .....</b>	<b>88</b>
<b>ANNEXE CERTIFICATION DE L'OPERATEUR DE REPERAGE .....</b>	<b>97</b>
<b>ANNEXE ATTESTATION D'ASSURANCE .....</b>	<b>98</b>
<b>CONSEILS SUR LES MODALITES D'ELIMINATION DES DECHETS .....</b>	<b>101</b>

## 2 RESULTATS DU REPERAGE

Dans le cadre de cette mission, l'intervenant Apave a examiné uniquement les composants et les locaux ou les volumes auxquels il a pu accéder dans des conditions normales de sécurité.

### 2.1 Matériaux ou produits contenant de l'amiante affectés par les travaux

Absence

### 2.2 Matériaux ou produits ne contenant pas d'amiante

Etage	Local	Composant	Matériau / Produit	Critères(s) ayant permis de conclure	Réf sondage	Réf ZPSO
RDC	Salle à Manger	Plafond	béton brut	Matériau ou produit qui par nature ne contient pas d'amiante	S001	Z001
		Conduit de fluide	enveloppe blanche de calorifugeage +LDV	Résultat d'analyse (P1)	S002	Z037
		Murs	enduit plâtre +toile sur poteau porteur	Résultat d'analyse (P2)	S003	Z002
		mur non porteur	carreaux de plâtre +enduit plâtre+toile	Matériau ou produit qui par nature ne contient pas d'amiante	S004	Z003
		sol	colle de sol souple +ragréage rose	Résultat d'analyse (P3)	S005	Z004
		Plafond	faux plafond Armstrong	Marquage du matériau	S008	Z006
		mur coté façade	mur doublé	Document consulté	S017	Z036
		Murs	colle de faïence blanche	Résultat d'analyse (P6)	S018	Z013
RDC	Sanitaire 1 coté local ménage ou dépôt	sol	colle de carrelages jaune	Résultat d'analyse (P4)	S006	Z005
		Plafond	béton brut	Matériau ou produit qui par nature ne contient pas d'amiante	S009	Z007
		Plafond	faux plafond Armstrong	Marquage du matériau	S007	Z006
		cloisonnement	carreaux de plâtre +enduit plâtre	Matériau ou produit qui par nature ne contient pas d'amiante	S010	//
		Murs	colle de plinthes jaune	Résultat d'analyse (P5)	S011	Z008
		Murs	colle de faïence bleue	Résultat d'analyse (P13 - idem)	S012	Z009
		Murs	colle de faïence blanche	Résultat d'analyse (P6 - idem)	S014	Z013
RDC	Sanitaire 3	Murs	colle de faïence bleue	Résultat d'analyse (P13)	S013	Z009
		Plafond	faux plafond Armstrong	Marquage du matériau	S101	Z014

Etage	Local	Composant	Matériau / Produit	Critères(s) ayant permis de conclure	Réf sondage	Réf ZPSO
		sol	colle de carrelage jaune	Résultat d'analyse (P4 - idem)	S033	Z005
		Murs	carreaux de plâtre +enduit plâtre	Matériau ou produit qui par nature ne contient pas d'amiante	//	//
		Murs	colle de plinthes jaune	Résultat d'analyse (P5 - idem)	S032	Z008
RDC	Couloir coté salon	Murs	enduit cimen t+toile sur mur porteur	Résultat d'analyse (P7)	S015	Z012
		sol	Colle +ragréage de sol	Résultat d'analyse (P3 - idem)	S016	Z004
		Plafond	faux plafond métallique	Matériau ou produit qui par nature ne contient pas d'amiante	S023	Z015
RDC	Sanitaire 2	Murs	colle de faïence blanche	Résultat d'analyse (P6 - idem)	S021	Z013
		Murs	carreaux de plâtre +enduit plâtre	Matériau ou produit qui par nature ne contient pas d'amiante	//	//
		sol	colle de carrelage jaune	Résultat d'analyse (P4 - idem)	S019	Z005
		Murs	colle de plinthes jaune	Résultat d'analyse (P5 - idem)	S020	Z008
		Plafond	faux plafond Armstrong	Marquage du matériau		Z014
		Murs	colle de faïence bleue	Résultat d'analyse (P13 - idem)	S022	Z009
RDC	local ménage ou dépôt	sol	dalles de sol beige +liserés rouge+colle	Résultat d'analyse (P8)	S024	Z016
		sol	colle beige +ragréage rose	Résultat d'analyse (P9)	S025	Z017
		Murs	carreaux de plâtre +enduit plâtre	Matériau ou produit qui par nature ne contient pas d'amiante	S026	Z018
		Plafond	faux plafond Armstrong	Marquage du matériau	//	//
RDC	Cuisine	Murs	colle de faïence blanche	Résultat d'analyse (P10)	S027	Z019
		sol	colle de carrelage jaune	Résultat d'analyse (P4 - idem)	S029	Z005
		Murs porteur	enduit ciment +peinture jaune	Résultat d'analyse (P11)	S030	Z020
		Réseau	joint marron claire de gaine	Résultat d'analyse (P12)	S031	Z021
		Murs	carreaux de plâtre+enduit plâtre	Matériau ou produit qui par nature ne contient pas d'amiante	S102	//

Etage	Local	Composant	Matériau / Produit	Critères(s) ayant permis de conclure	Réf sondage	Réf ZPSO
		Murs	colle de plinthes jaune	Résultat d'analyse (P5 - idem)	S028	Z008
RDC	Lingerie	sol	dalles de sol beige liserés rouge +colle	Résultat d'analyse (P14)	S034	Z022
		sol	Colle +ragréage de dalles de sol	Résultat d'analyse (P15)	S035	Z023
		Murs	carreaux de plâtre +enduit plâtre	Matériau ou produit qui par nature ne contient pas d'amiante	S037	Z038
		Poteau	enduit ciment +peinture	Résultat d'analyse (P2 - idem)	S036	Z002
RDC	Office	sol	Colle +ragréage de sol plastique	Résultat d'analyse (P3 - idem)	S038	Z004
		Murs	carreaux de plâtre +enduit plâtre	Matériau ou produit qui par nature ne contient pas d'amiante	//	//
RDC	Couloir coté ascenseur	sol	Colle +ragréage de sol plastique	Résultat d'analyse (P16)	S039	Z024
		Plafond	faux plafond Armstrong	Document consulté	S103	Z039
		Plafond	béton brut	Matériau ou produit qui par nature ne contient pas d'amiante	//	//
		réseau	enveloppe bitume de calorifugeage	Résultat d'analyse (P17)	S040	//
		murs porteur coté ascenseurs	enduit ciment +toile	Résultat d'analyse (P7 - idem)	S041	Z012
RDC	Bureau cadre	sol	Colle +ragréage de sol souple	Résultat d'analyse (P3 - idem)	S042	Z004
		Murs	carreaux de plâtre +enduit plâtre	Matériau ou produit qui par nature ne contient pas d'amiante	S043	//
		Plafond	béton brut	Matériau ou produit qui par nature ne contient pas d'amiante	S104	//
		Plafond	faux plafond Armstrong	Marquage du matériau	S044	Z040
RDC	pharmacie	Murs	carreaux de plâtre +enduit plâtre	Matériau ou produit qui par nature ne contient pas d'amiante	S045	//
		Plafond	béton brut	Matériau ou produit qui par nature ne contient pas d'amiante	//	//
		sol	Colle +ragréage de sol souple	Résultat d'analyse (P3 - idem)	S047	Z004
		Plafond	faux plafond Armstrong	Marquage du matériau	S046	//



Etage	Local	Composant	Matériau / Produit	Critères(s) ayant permis de conclure	Réf sondage	Réf ZPSO
RDC	bureau annexe	Murs	carreaux de plâtre +enduit plâtre	Matériau ou produit qui par nature ne contient pas d'amiante	S048	//
		Plafond	béton brut	Matériau ou produit qui par nature ne contient pas d'amiante	//	//
		sol	Colle +ragréage de sol souple	Résultat d'analyse (P3 - idem)	S050	Z004
		Plafond	faux plafond Armstrong	Marquage du matériau	S049	//
RDC	Chambre 3	cloisonnement de séparation chambre 2 ET 3	cloisonnement BA13	Matériau ou produit qui par nature ne contient pas d'amiante	S051	//
		cloisonnement de séparation chambre 2 ET 3	cloisonnement BA13	Matériau ou produit qui par nature ne contient pas d'amiante	S052	//
		sol	colle marron +ragréage rose	Résultat d'analyse (P18)	S053	Z025
		Murs	enduit ciment +toile de verre	Résultat d'analyse (P19)	S054	Z026
RDC	placard technique coté chambre 3	Conduit de fluide	enveloppe blanche de calorifugeage +LDV	Résultat d'analyse (P20)	S055	Z027
		Conduit de fluide	joint marron claire de gaine	Résultat d'analyse (P12 - idem)	S056	Z021
RDC	Vidoir	sol	Colle +ragréage de sol	Résultat d'analyse (P18 - idem)	S057	Z025
		Murs	carreaux de plâtre +enduit plâtre	Matériau ou produit qui par nature ne contient pas d'amiante	S058	//
RDC	SDB	Murs	carreaux de plâtre +enduit plâtre	Matériau ou produit qui par nature ne contient pas d'amiante	//	//
		sol	colle de carrelage jaune	Résultat d'analyse (P4 - idem)	S060	Z005
		Murs	colle de faïence blanche 10X10	Résultat d'analyse (P22)	S061	Z028
		Murs	enduit plâtre +peinture sur mur carreaux de plâtre non porteur	Résultat d'analyse (P21)	S062	Z029
		Murs	colle de plinthes jaune	Résultat d'analyse (P5 - idem)	S059	Z008
RDC	Vestiaire femmes	Murs	colle de plinthes jaune	Résultat d'analyse (P5 - idem)	S063	Z008
		Plafond	faux plafond Armstrong	Marquage du matériau	S105	Z014
		sol	colle de carrelage jaune	Résultat d'analyse (P4 - idem)	S064	Z005

Etage	Local	Composant	Matériau / Produit	Critères(s) ayant permis de conclure	Réf sondage	Réf ZPSO
		Murs	colle de faïence blanche	Résultat d'analyse (P22 - idem)	S065	Z028
		Murs	colle de faïence rouge	Résultat d'analyse (P13 - idem)	S066	Z009
RDC	2 Postes de soins	Murs	colle de plinthes jaune	Résultat d'analyse (P5 - idem)	S067	Z008
		Plafond	faux plafond Armstrong	Marquage du matériau	S106	Z014
		sol	colle de carrelage jaune	Résultat d'analyse (P4 - idem)	S068	Z005
		Murs	enduit plâtre +peinture sur carreaux de plâtre	Résultat d'analyse (P21 - idem)	S069	Z029
RDC	Chambre 14	cloisonnement entre chambre 14 ET 15	Panneau BA13	Matériau ou produit qui par nature ne contient pas d'amiante	S073	Z032
		sol	Colle +ragréage de sol plastique	Résultat d'analyse (P18 - idem)	S074	Z025
		Plafond	faux plafond Armstrong	Marquage du matériau	S075	//
RDC	SDB Chambre 14	sol	chappe sous sol plastique	Résultat d'analyse (P23)	S070	Z030
		Murs	enduit plâtre +peinture sur carreaux de platre	Résultat d'analyse (P21 - idem)	S071	Z029
		Plafond	faux plafond Armstrong	Marquage du matériau	S072	Z031
		Murs	colle de faïence	Résultat d'analyse (P13 - idem)	S082	Z009
RDC	Ensemble chambres 1 2 4 5 6 7 8 9 10 11 12 13 16 17 18 19	cloisonnement entre chambre 14 ET 15	Panneau BA13	Matériau ou produit qui par nature ne contient pas d'amiante	S076	Z032
		Plafond	faux plafond Armstrong	Marquage du matériau	S077	//
		sol	Colle +ragréage de sol plastique	Résultat d'analyse (P18 - idem)	S078	Z025
RDC	Ensemble SDB 1 2 4 5 6 7 8 9 10 11 12 13 15 16 17 18 19	sol	chappe sous sol plastique	Résultat d'analyse (P23 - idem)	S079	Z030
		Murs	enduit patre +peinture sur carreaux de platre	Résultat d'analyse (P21 - idem)	S080	Z029
		Plafond	faux plafond Armstrong	Marquage du matériau	S081	Z031
RDC	Dépot coté chambre 7	sol	Colle +ragréage de sol plastique	Résultat d'analyse (P18 - idem)	S083	Z025
RDC	Vidoir 2	sol	Colle +ragréage de sol plastique	Résultat d'analyse (P18 - idem)	S085	Z025
		Murs	enduit plâtre sur carreaux de plâtre	Résultat d'analyse (P21 - idem)	S086	Z029



Etage	Local	Composant	Matériau / Produit	Critères(s) ayant permis de conclure	Réf sondage	Réf ZPSO
RDC	Office coté salle à manger	sol	colle de carrelage jaune	Résultat d'analyse (P4 - idem)	S087	Z005
		Murs	colle de faïence blanche	Résultat d'analyse (P22 - idem)	S088	Z028
		Conduit de fluide	Clapet CCF	Résultat d'analyse (P24)	S089	Z033
		Plafond	faux plafond Armstrong	Marquage du matériau	S090	Z034
		Conduit de fluide	joint marron claire de réseau	Résultat d'analyse (P12 - idem)	S092	Z021
RDC	salle à manger coté zone office	Plafond	faux plafond Armstrong	Marquage du matériau	S107	//
		Plafond	béton brut	Matériau ou produit qui par nature ne contient pas d'amiante	S091	//
RDC	Salon	sol	colle marron +ragréage de sol	Résultat d'analyse (P25)	S093	Z035
		mur coté façade	doublage polystyrène	Document consulté	S094	//
		mur de séparation	enduit plâtre sur carreaux de plâtre	Résultat d'analyse (P21 - idem)	S095	Z029
RDC	Bureau coté salon	mur de séparation	enduit plâtre sur carreaux de plâtre	Résultat d'analyse (P21 - idem)	S097	Z029
		sol	colle marron +ragréage sol souple	Résultat d'analyse (P25 - idem)	S096	Z035
RDC	Ensemble placards technique pour sanitaires coté couloirs	sol	pas de matériaux douteux	//	S098	//
		Murs	carreaux de plâtre brut	Matériau ou produit qui par nature ne contient pas d'amiante	S100	//
		Plafond	béton brut	Matériau ou produit qui par nature ne contient pas d'amiante	S099	//

**2.3 Matériaux ou produits susceptibles de contenir de l'amiante non prélevés**

Sans objet

**3 INVESTIGATIONS NON REALISEES**
**3.1 Moyens d'accès à mettre à disposition par le donneur d'ordre**

Néant

**3.2 Investigation(s) approfondie(s) devant être réalisée(s) par le donneur d'ordre**

Néant

**4 COMMENTAIRES RELATIFS A LA PRESTATION**
**4.1 Objectif**

Le repérage de l'amiante avant réalisation de travaux dans un immeuble bâti est défini à l'article R. 4412-97 du Code du Travail. Il consiste à rechercher, identifier, localiser et quantifier les matériaux et produits contenant de l'amiante susceptibles d'être affectés directement ou indirectement par les travaux tels qu'ils ont été définis par le donneur d'ordre.

#### 4.2 Références réglementaires et normatives

Loi no 2016-1088 du 8 août 2016,  
 Décret no 2012-639 du 4 mai 2012 modifié par le décret 2017-899 du 9 mai 2017 et par le décret 2019-251 du 27 mars 2019,  
 Arrêté du 16 juillet 2019 relatif au repérage de l'amiante avant certaines opérations réalisées dans les immeubles bâtis,  
 Arrêté du 23 janvier 2020 modifiant l'arrêté du 16 juillet 2019 modifié par l'arrêté du 23 Janvier 2020,  
 Arrêté du 24 décembre 2021 définissant les critères de certification des opérateurs de diagnostic technique et des organismes de formation et d'accréditation des organismes de certification,  
 Articles L.4412-2, L.4531-1, L.4121-3 et R.4412-97 du Code du travail,  
 Norme NF X 46 020 du 05 août 2017.

#### 4.3 Conditions de réalisation du repérage

##### Date(s) et nature des visites sur site

Date(s) de la ou des visites	Objet
17/01/2024	Repérage amiante avant travaux

##### Documents remis :

Titre	Référence
Programme de travaux	Messagerie électronique 12/12/23 Plans du niveau et locaux pour réaménagement, dépose revêtement de sol +peinture murs et dépose faux plafond et certains cloisonnement

**Ecart par rapport à la norme NF X 46-020** : Néant

**Conditions du repérage** : Le repérage est réalisé conformément aux prescriptions de la norme NF X 46-020, qui prescrit la fréquence minimale des sondages et prélèvements au sein de zones présentant des similitudes d'ouvrage.

Lorsque le repérage ne peut être dissocié de l'engagement de l'opération elle-même pour des raisons techniques communiquées par l'opérateur de repérage (dépose de doublages, de plenums etc), le donneur d'ordre fait procéder au repérage au fur et à mesure de l'avancement des travaux projetés.

**Moyens mis à disposition de l'opérateur** : Néant

**Commentaire** : Néant

### 5 PROGRAMME ET PERIMETRE DE LA MISSION

#### 5.1 Programme de travaux défini par le donneur d'ordre

Plans du niveau et locaux pour réaménagement

Si des produits ou matériaux susceptibles de contenir de l'amiante, n'auraient pas fait l'objet d'investigations car non identifiés comme concernés par le programme de travaux tel que communiqué par le donneur d'ordre, ce dernier devra effectuer des investigations complémentaires.

#### 5.2 Programme et périmètre de repérage définis par l'opérateur de repérage

**Périmètre de repérage** : Ensemble des locaux ou parties de l'immeuble concernés par la mission de repérage, telle que découlant du programme des travaux fixé par le donneur d'ordre.

Etage	Local / partie d'immeuble concerné par les travaux	Visitée	Justification
RDC	Salle à Manger	OUI	
RDC	Sanitaire 1 coté local ménage ou dépôt	OUI	
RDC	Sanitaire 3	OUI	
RDC	Couloir coté salon	OUI	
RDC	Sanitaire 2	OUI	
RDC	local ménage ou dépôt	OUI	
RDC	Cuisine	OUI	
RDC	Lingerie	OUI	
RDC	Office	OUI	
RDC	Couloir coté ascenseur	OUI	
RDC	Bureau cadre	OUI	
RDC	pharmacie	OUI	
RDC	bureau annexe	OUI	
RDC	Chambre 3	OUI	
RDC	placard technique coté chambre 3	OUI	
RDC	Vidoir	OUI	
RDC	SDB	OUI	
RDC	Vestiaire femmes	OUI	
RDC	2 Postes de soins	OUI	
RDC	Chambre 14	OUI	
RDC	SDB Chambre 14	OUI	
RDC	Ensemble chambres 1 2 4 5 6 7 8 9 10 11 12 13 16 17 18 19	OUI	
RDC	Ensemble SDB 1 2 4 5 6 7 8 9 10 11 12 13 15 16 17 18 19	OUI	
RDC	Dépôt coté chambre 7	OUI	
RDC	Vidoir 2	OUI	
RDC	Office coté salle à manger	OUI	
RDC	salle à manger coté zone office	OUI	
RDC	Salon	OUI	
RDC	Bureau coté salon	OUI	
RDC	Ensemble placards technique pour sanitaires coté couloirs	OUI	

**Programme de repérage :** Liste des composants de construction et parties de composants de construction à inspecter à l'occasion de la mission de repérage. Le programme de repérage est établi sur la base du programme des travaux fixé par le donneur d'ordre, en prenant notamment en considération les données de l'annexe 1 de l'arrêté du 16 juillet 2019.

Ouvrages ou composants de la construction	Parties d'ouvrages ou de composants à inspecter ou à sonder	Matériau ou Produit	Commentaire
<b>3 - Parois verticales intérieures</b>			
<b>Murs et cloisons maçonnés</b>	Flocages	M	
	Enduits à base de plâtre ou ciment projetés, lissés ou	M	

	talochés	
	Enduits de ragréage, débullage, lissage	M
	Joints de dilatation, d'assemblage, joints coupefeu	M
	Fourreaux (carton, fibres-ciment...)	P
<b>Poteaux</b>	Flocages	M
	Enduits à base de plâtre projetés, lissés ou talochés	M
	Enduits à base de ciment, lissés ou talochés (ragréage, débullage, lissage)	M
	Joints de dilatation, d'assemblage avec poutraison	M
	Entourages de poteau (carton-amiante, fibrespiment, matériaux sandwich...), coffrages perdus	P
<b>Cloisons sèches (assemblées, préfabriquées)</b>	Panneaux de cloisons lisses ou moulurées, préfabriquées ou non	P
	Enduits à base de plâtre ou ciment projetés, lissés ou talochés	M
	Flocages	M
	Plots de colle fixant les cloisons au mur	M
	Bandes calicot	M
	enduits de jointoiement des plaques de plâtre	M
	Sous couches des tissus muraux	P
	Isolants intérieurs fibreux, bourre en vrac	M
	Jonctions entre panneaux préfabriqués et pieds / têtes de cloisons (notamment IGH et ERP): tresse, carton, fibres-ciment	P
<b>Gaines et coffres verticaux</b>	Flocages	M
	Enduits à base de plâtre (projetés, lissés ou talochés)	M
	Enduits à base de ciment, lissés ou talochés (ragréage, débullage, lissage)	M
	Bandes calicot	M
	enduits de jointoiement des plaques de plâtre cartonné	M
	Panneaux (fibres-ciment, ...)	P
	Jonctions entre panneaux (tresses, étanchéité entre panneaux)	P
<b>Portes coupe-feu, pare-flamme, isothermiques, frigorifiques</b>	Joints des portes coupe-feu, phoniques ou pare flammes (sur battant et dormant y compris occulus, et sur serrurerie)	P
	Panneaux, plaques en fibres-ciment des vantaux, bakelite	P
	Isolants intérieurs des portes	P
<b>Revêtements de murs, poteaux, cloisons, gaines, coffres</b>	Sous couches des tissus muraux, moquettes murales ou les vinyles	P
	Panneaux décoratifs en fibre-ciment (lambris), revêtements durs en fibres-ciment	P
	Colles et joints de carrelage ou de faïence, ragréage, primaire d'accrochage	M
	Peintures décoratives (pailletées, gouttelettes, ...)	M
	Revêtements bitumineux	M
	Peintures intumescentes	M
<b>4 - Plafonds et faux plafonds</b>		
<b>Plafonds</b>	Flocages	P
	Enduits à base de plâtre ou ciment projetés, lissés ou talochés	M
	Panneaux collés vissés ou cloués	P
	Coffrages perdus (carton-amiante, fibres-ciment, composite)	M
	Bandes calicot	M
	Enduits de jointoiement et plots de colle des plaques de plâtre	M
	Sous couches des tissus muraux	M
	Peintures intumescentes	M
	Revêtements bitumineux	M
	Peintures décoratives (pailletées, gouttelettes...)	M
	Résines	M

<b>Poutres et charpentes</b>	Colles de carrelage, ragréages, primaires d'accrochage et joints de carrelage	M
	Flocages	M
	Enduits à base de plâtre ou ciment (projetés, lissés ou talochés)	M
	Entourages de poutres (carton-amiante, fibreciment, matériaux sandwich)	P
	Peintures intumescentes	M
	Revêtements bitumineux	M
	Peintures décoratives (pailletées, gouttelettes...)	M
<b>Gaines et coffres horizontaux</b>	Jonctions avec la façade, calfeutrements, joints (coupe-feu, de dilatation, de structure)	M
	Flocages	M
	Enduits à base de plâtre ou ciment (projetés, lissés ou talochés)	M
	Bandes calicot	P
	Enduits de jointoiement des plaques de plâtre cartonné	M
	Panneaux (fibres-ciment, ...)	P
	Jonctions entre panneaux (tresses, étanchéité entre panneaux)	M
<b>Faux plafonds</b>	Panneaux et plaques	P
	Jonctions entre faux plafond et structure, joints entre panneaux	P
	Pare vapeur	P
	Isolants posés dans le plénum au-dessus du panneau de faux plafond	P
	Écrans de cantonnement et leurs joints (dans le plénum entre le faux plafond et le plancher supérieur)	P
<b>Suspentes et contrevents</b>	Flocages	M
	Protections en plâtre	M
	Peintures intumescentes	M
<b>5 - Planchers et planchers techniques</b>		
<b>Revêtements de sols</b>	Dalles de sol	P
	Nez de marche	P
	Dalles moquettées avec entrecouche noire	P
	Sous-couches (carton, feutre, ...) des revêtements souples	M
	Colles bitumineuses	M
	Colles non bitumineuses	M
	Moquette	M
	Sols coulés à base ciment (terrazolith, etc.)	P
	Peintures de sol	M
	Colles et joints de carrelage, ragréages, primaires d'accrochage	M
	Revêtements de sols sportifs	P
	Joints de dilatation et d'assemblage	P
	Joints de cantonnement sur faux planchers	P
	Enduit de cuvelage	M
	Rebouchages autour de conduits (principalement IGH et ERP), fourreaux en carton ou fibres-ciment	M
<b>6 - Conduits et accessoires intérieurs</b>		
<b>Conduits de fluides (air, eau, vapeur, fumée, échappement, autres fluides)</b>	Calorifuges (tresses, coquilles, matelas...)	M
	Matelas	P
	Enveloppes (bandes tissées enduites ou non), colles de calorifugeage	M
	Joints entre éléments, joints plats prédécoupés pour brides	M
	Rubans adhésifs	P
	Mastics	M
	Conduits en fibres-ciment, manchons	P
	Conduits en fibres-bitumes (conduits de drainage)	P

	Tresses dans câbles électriques d'alimentation, (notamment de secours, souvent orange), résistants au feu	P
<b>Clapets / volets coupe-feu</b>	Clapets (tunnels, lames, joints)	P
	Volets coupe-feu y compris ossature	P
	Rebouchages et calfeutrements de clapets et volets coupe-feu	M
<b>Vide-ordures</b>	Conduits et vidoirs en fibres-ciment	P
	Joints d'étanchéité des trappes	M

## 6 RAPPORT(S) ANTERIEUR(S)

### Rapports précédents :

Absence de rapports antérieurs ou non communiqués

## 7 OBLIGATIONS DU PROPRIETAIRE DE L'IMMEUBLE BATI

En cas de mission de repérage portant sur une partie privative d'un immeuble collectif à usage d'habitation, son propriétaire met à jour le contenu du « dossier amiante – parties privatives » (DAPP) prévu au I de l'article R. 1334-29-4 du code de la santé publique, en y intégrant les données issues du rapport ou du pré-rapport de repérage amiante avant travaux. Il tient à disposition et communique ce DAPP, ainsi complété, selon les modalités prévues au II de l'article R. 1334-29-4 du code de la santé publique.

En cas de mission de repérage portant sur les parties communes d'un immeuble collectif à usage d'habitation ou sur un immeuble non utilisé à fin d'habitation, son propriétaire met à jour le contenu du « dossier technique amiante » (DTA) prévu au I de l'article R. 1334-29-5 du code de la santé publique ainsi que de sa fiche récapitulative, en y intégrant les données issues du rapport ou du pré-rapport de repérage amiante avant travaux. Il tient à disposition et communique ce DTA, ainsi complété, selon les modalités prévues au II de l'article R. 1334-29-5 du code de la santé publique.

En cas de mission de repérage portant sur tout ou partie d'un immeuble d'habitation ne comprenant qu'un seul logement, son propriétaire conserve le rapport ou le pré-rapport restituant les conditions de réalisation et les conclusions de cette recherche d'amiante avant travaux.

Il communique ce rapport ou ce pré-rapport, sur leur demande, à toute personne physique ou morale appelée à effectuer des travaux dans l'immeuble bâti ainsi qu'aux agents de contrôle de l'inspection du travail mentionnés à l'article L. 8211-1 du code du travail, aux agents du service de prévention des organismes de sécurité sociale et, en cas d'opération relevant du champ de l'article R. 4534-1 du code du travail, de l'organisme professionnel de prévention du bâtiment et des travaux publics.

## 8 PRECONISATIONS

L'adéquation entre le périmètre de repérage associé à cette prestation et le champ d'intervention effectif des destinataires du présent document pouvant présenter des évolutions en fonction des besoins du donneur d'ordre, toute découverte de matériaux susceptibles de contenir de l'amiante non identifiés notamment pour des raisons de modification du programme de travaux ou d'hétérogénéités non précisées par le donneur d'ordre, doit faire l'objet d'une suspension immédiate des travaux et d'investigations complémentaires appropriées dans les meilleurs délais.

Nous vous rappelons que des dispositions spécifiques de protection des travailleurs intervenant sur les matériaux et produits contenant de l'amiante sont stipulées dans le cadre du code du travail.

Nous vous conseillons de faire appel à un maître d'œuvre spécialisé pour concevoir le projet de suppression de l'amiante et à une entreprise spécialisée pour réaliser les investigations approfondies avec sondages destructifs et les travaux de démolition conformément aux recommandations de la CNAMTS, des CARSAT – CRAM – CGSS, des guides de l'INRS et de l'OPPBTP, et des directives de l'inspection du travail.



## ANNEXE FICHES D'IDENTIFICATION ET DE COTATION

### ELEMENT : Plafond

#### Emplacement



Nom du client	Numéro de dossier	Partie d'ouvrage
HOPITAL DELAFONTAINE	T230176197	RDC - Salle à Manger
Matériau	Date de prélèvement	Nom de l'opérateur
béton brut	Visuel 17/01/2024	JACOB Christophe
Localisation		
Plafond		
Résultat amiante		
Absence d'amiante		
Commentaires		
béton brut		

### ELEMENT : Murs

Nom du client	Numéro de dossier	Partie d'ouvrage
HOPITAL DELAFONTAINE	T230176197	RDC - 2 Postes de soins
Matériau	Date de prélèvement	Nom de l'opérateur
enduit patre+peinture sur carreaux de plâtre	Visuel 17/01/2024	JACOB Christophe
Localisation		
Murs		
Résultat amiante		
Absence d'amiante		
Commentaires		
Matériaux identique prélèvement P21		

### ELEMENT : sol

Nom du client	Numéro de dossier	Partie d'ouvrage
HOPITAL DELAFONTAINE	T230176197	RDC - 2 Postes de soins
Matériau	Date de prélèvement	Nom de l'opérateur
colle de carrelage jaune	Visuel 17/01/2024	JACOB Christophe
Localisation		
sol		
Résultat amiante		
Absence d'amiante		
Commentaires		
Matériaux identique prélèvement P4		

## ELEMENT : Plafond

Nom du client	Numéro de dossier	Partie d'ouvrage
HOPITAL DELAFONTAINE	T230176197	RDC - 2 Postes de soins
Matériau	Date de prélèvement	Nom de l'opérateur
faux plafond arsmtrong	Visuel 17/01/2024	JACOB Christophe
Localisation		
Plafond		
Résultat amiante		
Absence d'amiante		
Commentaires		
Arsmtrong		

## ELEMENT : Murs

Nom du client	Numéro de dossier	Partie d'ouvrage
HOPITAL DELAFONTAINE	T230176197	RDC - 2 Postes de soins
Matériau	Date de prélèvement	Nom de l'opérateur
colle de plinthes jaune	Visuel 17/01/2024	JACOB Christophe
Localisation		
Murs		
Résultat amiante		
Absence d'amiante		
Commentaires		
Matériaux identique prélèvement P5		

## ELEMENT : Murs

Emplacement		
		
Nom du client	Numéro de dossier	Partie d'ouvrage
HOPITAL DELAFONTAINE	T230176197	RDC - Vestiaire femmes
Matériau	Date de prélèvement	Nom de l'opérateur
colle de faïence rouge	Visuel 17/01/2024	JACOB Christophe
Localisation		
Murs		
Résultat amiante		
Absence d'amiante		
Commentaires		
Matériaux identique prélèvement P13		

## ELEMENT : Murs

### Emplacement



Nom du client	Numéro de dossier	Partie d'ouvrage
HOPITAL DELAFONTAINE	T230176197	RDC - Vestiaire femmes
Matériau	Date de prélèvement	Nom de l'opérateur
colle de faïence blanche	Visuel 17/01/2024	JACOB Christophe
Localisation		
Murs		
Résultat amiante		
Absence d'amiante		
Commentaires		
Matériaux identique prélèvement P22		

## ELEMENT : sol

Nom du client	Numéro de dossier	Partie d'ouvrage
HOPITAL DELAFONTAINE	T230176197	RDC - Vestiaire femmes
Matériau	Date de prélèvement	Nom de l'opérateur
colle de carrelage jaune	Visuel 17/01/2024	JACOB Christophe
Localisation		
sol		
Résultat amiante		
Absence d'amiante		
Commentaires		
Matériaux identique prélèvement P4		

## ELEMENT : Plafond

Nom du client	Numéro de dossier	Partie d'ouvrage
HOPITAL DELAFONTAINE	T230176197	RDC - Vestiaire femmes
Matériau	Date de prélèvement	Nom de l'opérateur
faux plafond arsmtrong	Visuel 17/01/2024	JACOB Christophe
Localisation		
Plafond		
Résultat amiante		
Absence d'amiante		
Commentaires		
Arsmtrong		

## ELEMENT : Murs

### Emplacement

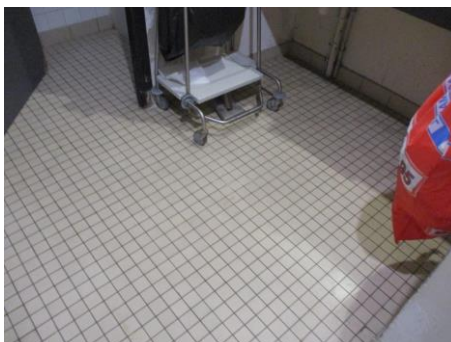

Nom du client	Numéro de dossier	Partie d'ouvrage
HOPITAL DELAFONTAINE	T230176197	RDC - Vestiaire femmes
Matériau	Date de prélèvement	Nom de l'opérateur
colle de plinthes jaune	Visuel 17/01/2024	JACOB Christophe
Localisation		
Murs		
Résultat amiante		
Absence d'amiante		
Commentaires		
Matériaux identique prélèvement P5		

## ELEMENT : sol

### Emplacement

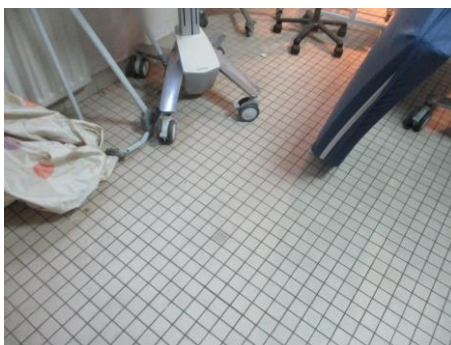

Nom du client	Numéro de dossier	Partie d'ouvrage
HOPITAL DELAFONTAINE	T230176197	RDC - SDB
Matériau	Date de prélèvement	Nom de l'opérateur
colle de carrelage jaune	Visuel 17/01/2024	JACOB Christophe
Localisation		
sol		
Résultat amiante		
Absence d'amiante		
Commentaires		
Matériaux identique prélèvement P4		

## ELEMENT : Murs

### Emplacement



Nom du client	Numéro de dossier	Partie d'ouvrage
HOPITAL DELAFONTAINE	T230176197	RDC - SDB
Matériau	Date de prélèvement	Nom de l'opérateur
colle de plinthes jaune	Visuel 17/01/2024	JACOB Christophe
Localisation		
Murs		
Résultat amiante		
Absence d'amiante		
Commentaires		
Matériaux identique prélèvement P5		

## ELEMENT : Murs

Nom du client	Numéro de dossier	Partie d'ouvrage
HOPITAL DELAFONTAINE	T230176197	RDC - SDB
Matériau	Date de prélèvement	Nom de l'opérateur
carreaux de plâtre+enduit plâtre	Visuel 17/01/2024	JACOB Christophe
Localisation		
Murs		
Résultat amiante		
Absence d'amiante		

## ELEMENT : Murs

Nom du client	Numéro de dossier	Partie d'ouvrage
HOPITAL DELAFONTAINE	T230176197	RDC - Vidoir
Matériau	Date de prélèvement	Nom de l'opérateur
carreaux de plâtre+enduit plâtre	Visuel 17/01/2024	JACOB Christophe
Localisation		
Murs		
Résultat amiante		
Absence d'amiante		
Commentaires		
Carreaux de plâtre+toile de verre+enduit plâtre		

## ELEMENT : sol

Nom du client	Numéro de dossier	Partie d'ouvrage
HOPITAL DELAFONTAINE	T230176197	RDC - Vidoir
Matériau	Date de prélèvement	Nom de l'opérateur
colle+ragréage de sol	Visuel 17/01/2024	JACOB Christophe
Localisation		
sol		
Résultat amiante		
Absence d'amiante		
Commentaires		
Matériaux identique prélèvement P18		

## ELEMENT : Conduit de fluide

Emplacement		
		
Nom du client	Numéro de dossier	Partie d'ouvrage
HOPITAL DELAFONTAINE	T230176197	RDC - placard technique coté chambre 3
Matériau	Date de prélèvement	Nom de l'opérateur
joint marron clair de gaine	Visuel 17/01/2024	JACOB Christophe
Localisation		
Conduit de fluide		
Résultat amiante		
Absence d'amiante		
Commentaires		
Matériaux identique prélèvement P12		



## ELEMENT : cloisonnement de séparation chambre 2 ET 3

### Emplacement



Nom du client	Numéro de dossier	Partie d'ouvrage
HOPITAL DELAFONTAINE	T230176197	RDC - Chambre 3
Matériau	Date de prélèvement	Nom de l'opérateur
cloisonnement BA13	Visuel 17/01/2024	JACOB Christophe
Localisation		
cloisonnement de séparation chambre 2 ET 3		
Résultat amiante		
Absence d'amiante		
Commentaires		
BA13		

## ELEMENT : cloisonnement de séparation chambre 2 ET 3

### Emplacement



Nom du client	Numéro de dossier	Partie d'ouvrage
HOPITAL DELAFONTAINE	T230176197	RDC - Chambre 3
Matériau	Date de prélèvement	Nom de l'opérateur
cloisonnement BA13	Visuel 17/01/2024	JACOB Christophe
Localisation		
cloisonnement de séparation chambre 2 ET 3		
Résultat amiante		
Absence d'amiante		
Commentaires		
BA13		

## ELEMENT : sol

Nom du client	Numéro de dossier	Partie d'ouvrage
HOPITAL DELAFONTAINE	T230176197	RDC - bureau annexe
Matériau	Date de prélèvement	Nom de l'opérateur
colle+ragréage de sol souple	Visuel 17/01/2024	JACOB Christophe
Localisation		
sol		
Résultat amiante		
Absence d'amiante		
Commentaires		
Matériaux identique prélèvement P3		

## ELEMENT : Plafond

Nom du client	Numéro de dossier	Partie d'ouvrage
HOPITAL DELAFONTAINE	T230176197	RDC - bureau annexe
Matériau	Date de prélèvement	Nom de l'opérateur
faux plafnd Arstromg	Visuel 17/01/2024	JACOB Christophe
Localisation		
Plafond		
Résultat amiante		
Absence d'amiante		

## ELEMENT : Plafond

Nom du client	Numéro de dossier	Partie d'ouvrage
HOPITAL DELAFONTAINE	T230176197	RDC - bureau annexe
Matériau	Date de prélèvement	Nom de l'opérateur
béton brut	Visuel 17/01/2024	JACOB Christophe
Localisation		
Plafond		
Résultat amiante		
Absence d'amiante		

## ELEMENT : Murs

Nom du client	Numéro de dossier	Partie d'ouvrage
HOPITAL DELAFONTAINE	T230176197	RDC - Ensemble placards technique pour sanitaires coté couloirs
Matériau	Date de prélèvement	Nom de l'opérateur
carreaux de platre brut	Visuel 17/01/2024	JACOB Christophe
Localisation		
Murs		
Résultat amiante		
Absence d'amiante		
Commentaires		
RAS		

## ELEMENT : sol

Nom du client	Numéro de dossier	Partie d'ouvrage
HOPITAL DELAFONTAINE	T230176197	RDC - pharmacie
Matériau	Date de prélèvement	Nom de l'opérateur
colle+ragréage de sol souple	Visuel 17/01/2024	JACOB Christophe
Localisation		
sol		
Résultat amiante		
Absence d'amiante		
Commentaires		
Matériaux identique prélèvement P3		

## ELEMENT : Plafond

Nom du client	Numéro de dossier	Partie d'ouvrage
HOPITAL DELAFONTAINE	T230176197	RDC - pharmacie
Matériau	Date de prélèvement	Nom de l'opérateur
faux plafond Armstrong	Visuel 17/01/2024	JACOB Christophe
Localisation		
Plafond		
Résultat amiante		
Absence d'amiante		

## ELEMENT : Murs

Emplacement		
		
Nom du client	Numéro de dossier	Partie d'ouvrage
HOPITAL DELAFONTAINE	T230176197	RDC - SDB Chambre 14
Matériau	Date de prélèvement	Nom de l'opérateur
enduit patre +peinture sur carreaux de platre	Visuel 17/01/2024	JACOB Christophe
Localisation		
Murs		
Résultat amiante		
Absence d'amiante		
Commentaires		
Matériaux identique prélèvement P21		

## ELEMENT : Plafond

Nom du client	Numéro de dossier	Partie d'ouvrage
HOPITAL DELAFONTAINE	T230176197	RDC - pharmacie
Matériau	Date de prélèvement	Nom de l'opérateur
béton brut	Visuel 17/01/2024	JACOB Christophe
Localisation		
Plafond		
Résultat amiante		
Absence d'amiante		

## ELEMENT : Plafond

Emplacement		
		
Nom du client	Numéro de dossier	Partie d'ouvrage
HOPITAL DELAFONTAINE	T230176197	RDC - SDB Chambre 14
Matériau	Date de prélèvement	Nom de l'opérateur
faux plafond Armstrong	Visuel 17/01/2024	JACOB Christophe
Localisation		
Plafond		
Résultat amiante		
Absence d'amiante		
Commentaires		
RAS		

## ELEMENT : cloisonnement entre chambre 14 ET 15

### Emplacement



Nom du client	Numéro de dossier	Partie d'ouvrage
HOPITAL DELAFONTAINE	T230176197	RDC - Chambre 14
Matériau	Date de prélèvement	Nom de l'opérateur
Panneau BA13	Visuel 17/01/2024	JACOB Christophe
Localisation		
cloisonnement entre chambre 14 ET 15		
Résultat amiante		
Absence d'amiante		
Commentaires		
BA13		

## ELEMENT : sol

Nom du client	Numéro de dossier	Partie d'ouvrage
HOPITAL DELAFONTAINE	T230176197	RDC - Ensemble placards technique pour sanitaires coté couloirs
Matériau	Date de prélèvement	Nom de l'opérateur
pas de matériaux douteux	Visuel 17/01/2024	JACOB Christophe
Localisation		
sol		
Résultat amiante		
Absence d'amiante		
Commentaires		
RAS		

## ELEMENT : sol

Nom du client	Numéro de dossier	Partie d'ouvrage
HOPITAL DELAFONTAINE	T230176197	RDC - Bureau coté salon
Matériau	Date de prélèvement	Nom de l'opérateur
colle marron +ragréage sol souple	Visuel 17/01/2024	JACOB Christophe
Localisation		
sol		
Résultat amiante		
Absence d'amiante		
Commentaires		
Matériaux identique prélèvement P25		

## ELEMENT : mur de séparation

Nom du client	Numéro de dossier	Partie d'ouvrage
HOPITAL DELAFONTAINE	T230176197	RDC - Bureau coté salon
Matériau	Date de prélèvement	Nom de l'opérateur
enduit plâtre sur carreaux de plâtre	Visuel 17/01/2024	JACOB Christophe
Localisation		
mur de séparation		
Résultat amiante		
Absence d'amiante		
Commentaires		
Matériaux identique prélèvement P21		

## ELEMENT : mur de séparation

Emplacement		
		
Nom du client	Numéro de dossier	Partie d'ouvrage
HOPITAL DELAFONTAINE	T230176197	RDC - Salon
Matériau	Date de prélèvement	Nom de l'opérateur
enduit plâtre sur carreaux de plâtre	Visuel 17/01/2024	JACOB Christophe
Localisation		
mur de séparation		
Résultat amiante		
Absence d'amiante		
Commentaires		
Matériaux identique prélèvement P21		



## ELEMENT : mur coté façade

### Emplacement



Nom du client	Numéro de dossier	Partie d'ouvrage
HOPITAL DELAFONTAINE	T230176197	RDC - Salon
Matériau	Date de prélèvement	Nom de l'opérateur
doublage polystyrene	Visuel 17/01/2024	JACOB Christophe
Localisation		
mur coté façade		
Résultat amiante		
Absence d'amiante		
Commentaires		
non touché par les travaux		

## ELEMENT : Plafond

### Emplacement



Nom du client	Numéro de dossier	Partie d'ouvrage
HOPITAL DELAFONTAINE	T230176197	RDC - salle à manger coté zone office
Matériau	Date de prélèvement	Nom de l'opérateur
béton brut	Visuel 17/01/2024	JACOB Christophe
Localisation		
Plafond		
Résultat amiante		
Absence d'amiante		
Commentaires		
béton brut		

## ELEMENT : Plafond

Nom du client	Numéro de dossier	Partie d'ouvrage
HOPITAL DELAFONTAINE	T230176197	RDC - salle à manger coté zone office
Matériau	Date de prélèvement	Nom de l'opérateur
faux plafond Arsmtrong	Visuel 17/01/2024	JACOB Christophe
Localisation		
Plafond		
Résultat amiante		
Absence d'amiante		

## ELEMENT : Conduit de fluide

Emplacement		
		
Nom du client	Numéro de dossier	Partie d'ouvrage
HOPITAL DELAFONTAINE	T230176197	RDC - Office coté salle à manger
Matériau	Date de prélèvement	Nom de l'opérateur
joint marron claire de réseau	Visuel 17/01/2024	JACOB Christophe
Localisation		
Conduit de fluide		
Résultat amiante		
Absence d'amiante		
Commentaires		
Matériaux identique prélèvement P12		

## ELEMENT : Plafond

Nom du client	Numéro de dossier	Partie d'ouvrage
HOPITAL DELAFONTAINE	T230176197	RDC - Office coté salle à manger
Matériau	Date de prélèvement	Nom de l'opérateur
faux plafond Armstrong	Visuel 17/01/2024	JACOB Christophe
Localisation		
Plafond		
Résultat amiante		
Absence d'amiante		

## ELEMENT : Murs

### Emplacement



Nom du client	Numéro de dossier	Partie d'ouvrage
HOPITAL DELAFONTAINE	T230176197	RDC - Office coté salle à manger
Matériau	Date de prélèvement	Nom de l'opérateur
colle de faïence blanche	Visuel 17/01/2024	JACOB Christophe
Localisation		
Murs		
Résultat amiante		
Absence d'amiante		
Commentaires		
Matériaux identique prélèvement P22		

## ELEMENT : sol

### Emplacement



Nom du client	Numéro de dossier	Partie d'ouvrage
HOPITAL DELAFONTAINE	T230176197	RDC - Office coté salle à manger
Matériau	Date de prélèvement	Nom de l'opérateur
colle de carrelage jaune	Visuel 17/01/2024	JACOB Christophe
Localisation		
sol		
Résultat amiante		
Absence d'amiante		
Commentaires		
Matériaux identique prélèvement P4		

## ELEMENT : Murs

Nom du client	Numéro de dossier	Partie d'ouvrage
HOPITAL DELAFONTAINE	T230176197	RDC - Vidoir 2
Matériau	Date de prélèvement	Nom de l'opérateur
enduit plâtre sur carreaux de plâtre	Visuel 17/01/2024	JACOB Christophe
Localisation		
Murs		
Résultat amiante		
Absence d'amiante		
Commentaires		
Matériaux identique prélèvement P21		

## ELEMENT : sol

Nom du client	Numéro de dossier	Partie d'ouvrage
HOPITAL DELAFONTAINE	T230176197	RDC - Vidoir 2
Matériau	Date de prélèvement	Nom de l'opérateur
colle+ragréage de sol plastique	Visuel 17/01/2024	JACOB Christophe
Localisation		
sol		
Résultat amiante		
Absence d'amiante		
Commentaires		
Matériaux identique prélèvement P18		

## ELEMENT : Murs

Nom du client	Numéro de dossier	Partie d'ouvrage
HOPITAL DELAFONTAINE	T230176197	RDC - Dépôt coté chambre 7
Matériau	Date de prélèvement	Nom de l'opérateur
enduit plâtre sur carreaux de plâtre	Visuel 17/01/2024	JACOB Christophe
Localisation		
Murs		
Résultat amiante		
Néant		
Commentaires		
RAS		

## ELEMENT : sol

Nom du client	Numéro de dossier	Partie d'ouvrage
HOPITAL DELAFONTAINE	T230176197	RDC - Dépôt coté chambre 7
Matériau	Date de prélèvement	Nom de l'opérateur
colle+ragréage de sol plastique	Visuel 17/01/2024	JACOB Christophe
Localisation		
sol		
Résultat amiante		
Absence d'amiante		
Commentaires		
Matériaux identique prélèvement P18		

## ELEMENT : Plafond

Nom du client	Numéro de dossier	Partie d'ouvrage
HOPITAL DELAFONTAINE	T230176197	RDC - Ensemble SDB 1 2 4 5 6 7 8 9 10 11 12 13 15 16 17 18 19
Matériau	Date de prélèvement	Nom de l'opérateur
faux plafond Armstrong	Visuel 17/01/2024	JACOB Christophe
Localisation		
Plafond		
Résultat amiante		
Absence d'amiante		
Commentaires		
RAS		

## ELEMENT : Murs

Nom du client	Numéro de dossier	Partie d'ouvrage
HOPITAL DELAFONTAINE	T230176197	RDC - Ensemble SDB 1 2 4 5 6 7 8 9 10 11 12 13 15 16 17 18 19
Matériau	Date de prélèvement	Nom de l'opérateur
enduit patre+peinture sur carreaux de plâtre	Visuel 17/01/2024	JACOB Christophe
Localisation		
Murs		
Résultat amiante		
Absence d'amiante		
Commentaires		
Matériaux identique prélèvement P21		

## ELEMENT : sol

Nom du client	Numéro de dossier	Partie d'ouvrage
HOPITAL DELAFONTAINE	T230176197	RDC - Ensemble SDB 1 2 4 5 6 7 8 9 10 11 12 13 15 16 17 18 19
Matériau	Date de prélèvement	Nom de l'opérateur
chappe sous sol plastique	Visuel 17/01/2024	JACOB Christophe
Localisation		
sol		
Résultat amiante		
Absence d'amiante		
Commentaires		
Matériaux identique prélèvement P23		

## ELEMENT : sol

Nom du client	Numéro de dossier	Partie d'ouvrage
HOPITAL DELAFONTAINE	T230176197	RDC - Ensemble chambres 1 2 4 5 6 7 8 9 10 11 12 13 16 17 18 19
Matériau	Date de prélèvement	Nom de l'opérateur
colle+ragréage de sol plastique	Visuel 17/01/2024	JACOB Christophe
Localisation		
sol		
Résultat amiante		
Absence d'amiante		
Commentaires		
Matériaux identique prélèvement P18		

## ELEMENT : Plafond

Nom du client	Numéro de dossier	Partie d'ouvrage
HOPITAL DELAFONTAINE	T230176197	RDC - Ensemble chambres 1 2 4 5 6 7 8 9 10 11 12 13 16 17 18 19
Matériau	Date de prélèvement	Nom de l'opérateur
faux plafond Arsmtrong	Visuel 17/01/2024	JACOB Christophe
Localisation		
Plafond		
Résultat amiante		
Absence d'amiante		

## ELEMENT : cloisonnement entre chambre 14 ET 15

Nom du client	Numéro de dossier	Partie d'ouvrage
HOPITAL DELAFONTAINE	T230176197	RDC - Ensemble chambres 1 2 4 5 6 7 8 9 10 11 12 13 16 17 18 19
Matériau	Date de prélèvement	Nom de l'opérateur
Panneau BA13	Visuel 17/01/2024	JACOB Christophe
Localisation		
cloisonnement entre chambre 14 ET 15		
Résultat amiante		
Absence d'amiante		
Commentaires		
BA13		

## ELEMENT : Plafond

Nom du client	Numéro de dossier	Partie d'ouvrage
HOPITAL DELAFONTAINE	T230176197	RDC - Chambre 14
Matériau	Date de prélèvement	Nom de l'opérateur
faux plafond Arsmtrong	Visuel 17/01/2024	JACOB Christophe
Localisation		
Plafond		
Résultat amiante		
Absence d'amiante		



## ELEMENT : sol

### Emplacement



Nom du client	Numéro de dossier	Partie d'ouvrage
HOPITAL DELAFONTAINE	T230176197	RDC - Chambre 14
Matériau	Date de prélèvement	Nom de l'opérateur
colle+ragréage de sol plastique	Visuel 17/01/2024	JACOB Christophe
Localisation		
sol		
Résultat amiante		
Absence d'amiante		
Commentaires		
Matériaux identique prélèvement P18		

## ELEMENT : Murs

### Emplacement



Nom du client	Numéro de dossier	Partie d'ouvrage
HOPITAL DELAFONTAINE	T230176197	RDC - SDB Chambre 14
Matériau	Date de prélèvement	Nom de l'opérateur
colle de faïence	Visuel 17/01/2024	JACOB Christophe
Localisation		
Murs		
Résultat amiante		
Absence d'amiante		
Commentaires		
Matériaux identique prélèvement P13		

## ELEMENT : Murs

Nom du client	Numéro de dossier	Partie d'ouvrage
HOPITAL DELAFONTAINE	T230176197	RDC - pharmacie
Matériau	Date de prélèvement	Nom de l'opérateur
carreaux de plâtre +enduit plâtre	Visuel 17/01/2024	JACOB Christophe
Localisation		
Murs		
Résultat amiante		
Absence d'amiante		
Commentaires		
Carreaux de plâtre+toile de verre +enduit plâtre		

## ELEMENT : Murs

Nom du client	Numéro de dossier	Partie d'ouvrage
HOPITAL DELAFONTAINE	T230176197	RDC - bureau annexe
Matériau	Date de prélèvement	Nom de l'opérateur
carreaux de plâtre+enduit plâtre	Visuel 17/01/2024	JACOB Christophe
Localisation		
Murs		
Résultat amiante		
Absence d'amiante		
Commentaires		
Carreaux de plâtre+toile de verre+enduit plâtre		

## ELEMENT : Plafond

Nom du client	Numéro de dossier	Partie d'ouvrage
HOPITAL DELAFONTAINE	T230176197	RDC - Bureau cadre
Matériau	Date de prélèvement	Nom de l'opérateur
béton brut	Visuel 17/01/2024	JACOB Christophe
Localisation		
Plafond		
Résultat amiante		
Absence d'amiante		

## ELEMENT : Murs

### Emplacement

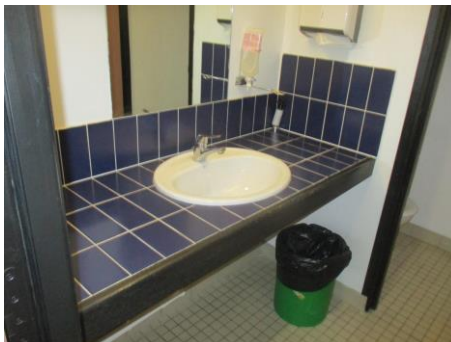

Nom du client	Numéro de dossier	Partie d'ouvrage
HOPITAL DELAFONTAINE	T230176197	RDC - Sanitaire 2
Matériau	Date de prélèvement	Nom de l'opérateur
colle de faïence bleue	Visuel 17/01/2024	JACOB Christophe
Localisation		
Murs		
Résultat amiante		
Absence d'amiante		
Commentaires		
Matériaux identique prélèvement P13		

## ELEMENT : Plafond

Nom du client	Numéro de dossier	Partie d'ouvrage
HOPITAL DELAFONTAINE	T230176197	RDC - Bureau cadre
Matériau	Date de prélèvement	Nom de l'opérateur
faux plafnd Arstromg	Visuel 17/01/2024	JACOB Christophe
Localisation		
Plafond		
Résultat amiante		
Absence d'amiante		

## ELEMENT : Murs

### Emplacement

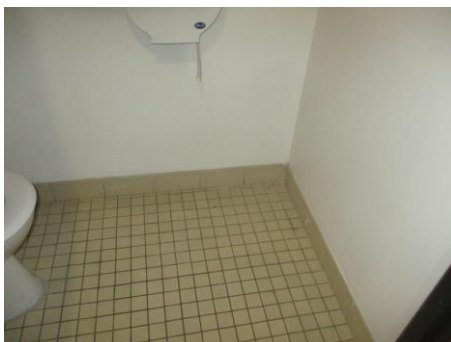

Nom du client	Numéro de dossier	Partie d'ouvrage
HOPITAL DELAFONTAINE	T230176197	RDC - Sanitaire 2
Matériau	Date de prélèvement	Nom de l'opérateur
colle de plinthes jaune	Visuel 17/01/2024	JACOB Christophe
Localisation		
Murs		
Résultat amiante		
Absence d'amiante		
Commentaires		
Matériaux identique prélèvement P5		

## ELEMENT : sol

### Emplacement



Nom du client	Numéro de dossier	Partie d'ouvrage
HOPITAL DELAFONTAINE	T230176197	RDC - Sanitaire 2
Matériau	Date de prélèvement	Nom de l'opérateur
colle de carrelage jaune	Visuel 17/01/2024	JACOB Christophe
Localisation		
sol		
Résultat amiante		
Absence d'amiante		
Commentaires		
Matériaux identique prélèvement P4		

## ELEMENT : Murs

Nom du client	Numéro de dossier	Partie d'ouvrage
HOPITAL DELAFONTAINE	T230176197	RDC - Sanitaire 2
Matériau	Date de prélèvement	Nom de l'opérateur
carreaux de plâtre+enduit plâtre	Visuel 17/01/2024	JACOB Christophe
Localisation		
Murs		
Résultat amiante		
Absence d'amiante		

## ELEMENT : Murs

Emplacement		
		
Nom du client	Numéro de dossier	Partie d'ouvrage
HOPITAL DELAFONTAINE	T230176197	RDC - Sanitaire 2
Matériau	Date de prélèvement	Nom de l'opérateur
colle de faïence blanche	Visuel 17/01/2024	JACOB Christophe
Localisation		
Murs		
Résultat amiante		
Absence d'amiante		
Commentaires		
Matériaux identique prélèvement P6		

## ELEMENT : Plafond

Nom du client	Numéro de dossier	Partie d'ouvrage
HOPITAL DELAFONTAINE	T230176197	RDC - Couloir coté salon
Matériau	Date de prélèvement	Nom de l'opérateur
faux plafond métallique	Visuel 17/01/2024	JACOB Christophe
Localisation		
Plafond		
Résultat amiante		
Absence d'amiante		
Commentaires		
métal		

## ELEMENT : sol

Nom du client	Numéro de dossier	Partie d'ouvrage
HOPITAL DELAFONTAINE	T230176197	RDC - Couloir coté salon
Matériau	Date de prélèvement	Nom de l'opérateur
Colle+ragréage de sol	Visuel 17/01/2024	JACOB Christophe
Localisation		
sol		
Résultat amiante		
Absence d'amiante		
Commentaires		
Matériaux identique prélèvement P3		

## ELEMENT : Murs

Emplacement		
		
Nom du client	Numéro de dossier	Partie d'ouvrage
HOPITAL DELAFONTAINE	T230176197	RDC - Sanitaire 3
Matériau	Date de prélèvement	Nom de l'opérateur
colle de plinthes jaune	Visuel 17/01/2024	JACOB Christophe
Localisation		
Murs		
Résultat amiante		
Absence d'amiante		
Commentaires		
Matériaux identique prélèvement P5		

## ELEMENT : Murs

### Emplacement

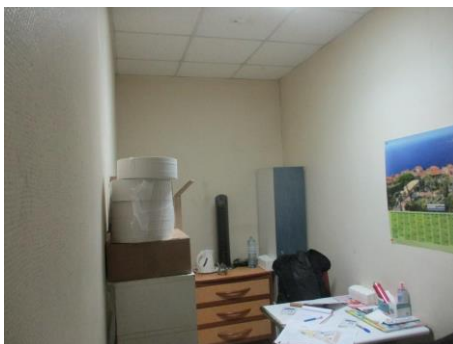

Nom du client	Numéro de dossier	Partie d'ouvrage
HOPITAL DELAFONTAINE	T230176197	RDC - local ménage ou dépôt
Matériau	Date de prélèvement	Nom de l'opérateur
carreaux de plâtre+enduit plâtre	Visuel 17/01/2024	JACOB Christophe
Localisation		
Murs		
Résultat amiante		
Absence d'amiante		

## ELEMENT : Murs

Nom du client	Numéro de dossier	Partie d'ouvrage
HOPITAL DELAFONTAINE	T230176197	RDC - Sanitaire 3
Matériau	Date de prélèvement	Nom de l'opérateur
carreaux de plâtre+enduit plâtre	Visuel 17/01/2024	JACOB Christophe
Localisation		
Murs		
Résultat amiante		
Absence d'amiante		

## ELEMENT : Plafond

Nom du client	Numéro de dossier	Partie d'ouvrage
HOPITAL DELAFONTAINE	T230176197	RDC - Sanitaire 3
Matériau	Date de prélèvement	Nom de l'opérateur
faux plafond arsmtrong	Visuel 17/01/2024	JACOB Christophe
Localisation		
Plafond		
Résultat amiante		
Absence d'amiante		
Commentaires		
Arsmtrong		

## ELEMENT : Murs

### Emplacement

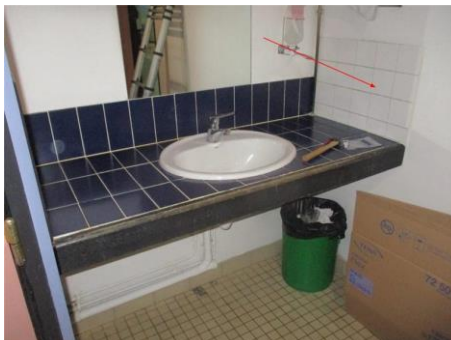

Nom du client	Numéro de dossier	Partie d'ouvrage
HOPITAL DELAFONTAINE	T230176197	RDC - Sanitaire 1 coté local ménage ou dépôt
Matériau	Date de prélèvement	Nom de l'opérateur
colle de faïence blanche	Visuel 17/01/2024	JACOB Christophe
Localisation		
Murs		
Résultat amiante		
Absence d'amiante		
Commentaires		
Matériaux identique prélèvement P6		

## ELEMENT : Murs

### Emplacement

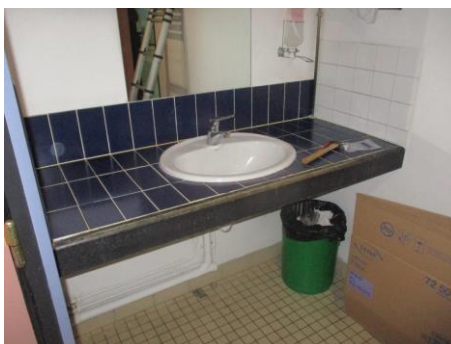

Nom du client	Numéro de dossier	Partie d'ouvrage
HOPITAL DELAFONTAINE	T230176197	RDC - Sanitaire 1 coté local ménage ou dépôt
Matériau	Date de prélèvement	Nom de l'opérateur
colle de faïence bleue	Visuel 17/01/2024	JACOB Christophe
Localisation		
Murs		
Résultat amiante		
Absence d'amiante		
Commentaires		
Matériaux identique prélèvement P13		



## ELEMENT : cloisonnement

### Emplacement



Nom du client	Numéro de dossier	Partie d'ouvrage
HOPITAL DELAFONTAINE	T230176197	RDC - Sanitaire 1 coté local ménage ou dépôt
Matériau	Date de prélèvement	Nom de l'opérateur
carreaux de plâtre+enduit plâtre	Visuel 17/01/2024	JACOB Christophe
Localisation		
cloisonnement		
Résultat amiante		
Absence d'amiante		
Commentaires		
RAS		

## ELEMENT : Plafond

Nom du client	Numéro de dossier	Partie d'ouvrage
HOPITAL DELAFONTAINE	T230176197	RDC - Sanitaire 1 coté local ménage ou dépôt
Matériau	Date de prélèvement	Nom de l'opérateur
faux plafond amstrong	Visuel 17/01/2024	JACOB Christophe
Localisation		
Plafond		
Résultat amiante		
Absence d'amiante		
Commentaires		
FP Armstrong		

## ELEMENT : Plafond

### Emplacement



Nom du client	Numéro de dossier	Partie d'ouvrage
HOPITAL DELAFONTAINE	T230176197	RDC - Sanitaire 1 coté local ménage ou dépôt
Matériau	Date de prélèvement	Nom de l'opérateur
béton brut	Visuel 17/01/2024	JACOB Christophe
Localisation		
Plafond		
Résultat amiante		
Absence d'amiante		

## ELEMENT : mur coté façade

### Emplacement



Nom du client	Numéro de dossier	Partie d'ouvrage
HOPITAL DELAFONTAINE	T230176197	RDC - Salle à Manger
Matériau	Date de prélèvement	Nom de l'opérateur
mur doublé	Visuel 17/01/2024	JACOB Christophe
Localisation		
mur coté façade		
Résultat amiante		
Absence d'amiante		
Commentaires		
mur porteur non touché par les travaux		

## ELEMENT : Plafond

Nom du client	Numéro de dossier	Partie d'ouvrage
HOPITAL DELAFONTAINE	T230176197	RDC - Salle à Manger
Matériau	Date de prélèvement	Nom de l'opérateur
faux plafond amstrong	Visuel 17/01/2024	JACOB Christophe
Localisation		
Plafond		
Résultat amiante		
Absence d'amiante		
Commentaires		
FP Armstrong		

## ELEMENT : mur non porteur

Nom du client	Numéro de dossier	Partie d'ouvrage
HOPITAL DELAFONTAINE	T230176197	RDC - Salle à Manger
Matériau	Date de prélèvement	Nom de l'opérateur
carreaux de platre+enduit platre+toile	Visuel 17/01/2024	JACOB Christophe
Localisation		
mur non porteur		
Résultat amiante		
Absence d'amiante		
Commentaires		
RAS		

## ELEMENT : sol

Emplacement		
		
Nom du client	Numéro de dossier	Partie d'ouvrage
HOPITAL DELAFONTAINE	T230176197	RDC - Sanitaire 3
Matériau	Date de prélèvement	Nom de l'opérateur
colle de carrelage jaune	Visuel 17/01/2024	JACOB Christophe
Localisation		
sol		
Résultat amiante		
Absence d'amiante		
Commentaires		
Matériaux identique prélèvement P4		

## ELEMENT : Plafond

### Emplacement



Nom du client	Numéro de dossier	Partie d'ouvrage
HOPITAL DELAFONTAINE	T230176197	RDC - local ménage ou dépôt
Matériau	Date de prélèvement	Nom de l'opérateur
faux plafond armstrong	Visuel 17/01/2024	JACOB Christophe
Localisation		
Plafond		
Résultat amiante		
Absence d'amiante		

## ELEMENT : Plafond

### Emplacement



Nom du client	Numéro de dossier	Partie d'ouvrage
HOPITAL DELAFONTAINE	T230176197	RDC - Sanitaire 2
Matériau	Date de prélèvement	Nom de l'opérateur
faux plafond arsmtrong	Visuel 17/01/2024	JACOB Christophe
Localisation		
Plafond		
Résultat amiante		
Absence d'amiante		
Commentaires		
Armstrong		

## ELEMENT : Murs

Nom du client	Numéro de dossier	Partie d'ouvrage
HOPITAL DELAFONTAINE	T230176197	RDC - Cuisine
Matériau	Date de prélèvement	Nom de l'opérateur
carreaux de plâtre+enduit plâtre	Visuel 17/01/2024	JACOB Christophe
Localisation		
Murs		
Résultat amiante		
Absence d'amiante		

## ELEMENT : Murs

Nom du client	Numéro de dossier	Partie d'ouvrage
HOPITAL DELAFONTAINE	T230176197	RDC - Bureau cadre
Matériau	Date de prélèvement	Nom de l'opérateur
carreaux de plâtre+enduit plâtre	Visuel 17/01/2024	JACOB Christophe
Localisation		
Murs		
Résultat amiante		
Absence d'amiante		
Commentaires		
Carreaux de plâtre+toile de verre+enduit plâtre		

## ELEMENT : sol

Nom du client	Numéro de dossier	Partie d'ouvrage
HOPITAL DELAFONTAINE	T230176197	RDC - Bureau cadre
Matériau	Date de prélèvement	Nom de l'opérateur
colle+ragréage de sol souple	Visuel 17/01/2024	JACOB Christophe
Localisation		
sol		
Résultat amiante		
Absence d'amiante		
Commentaires		
Matériaux identique prélèvement P3		

## ELEMENT : murs porteur coté ascenseurs

Nom du client	Numéro de dossier	Partie d'ouvrage
HOPITAL DELAFONTAINE	T230176197	RDC - Couloir coté ascenseur
Matériau	Date de prélèvement	Nom de l'opérateur
enduit ciment+toile	Visuel 17/01/2024	JACOB Christophe
Localisation		
murs porteur coté ascenseurs		
Résultat amiante		
Absence d'amiante		
Commentaires		
Matériaux identique prélèvement P7		

## ELEMENT : Plafond

### Emplacement



Nom du client	Numéro de dossier	Partie d'ouvrage
HOPITAL DELAFONTAINE	T230176197	RDC - Couloir coté ascenseur
Matériau	Date de prélèvement	Nom de l'opérateur
béton brut	Visuel 17/01/2024	JACOB Christophe
Localisation		
Plafond		
Résultat amiante		
Absence d'amiante		

## ELEMENT : Plafond

Nom du client	Numéro de dossier	Partie d'ouvrage
HOPITAL DELAFONTAINE	T230176197	RDC - Couloir coté ascenseur
Matériau	Date de prélèvement	Nom de l'opérateur
faux plafond armstrong	Visuel 17/01/2024	JACOB Christophe
Localisation		
Plafond		
Résultat amiante		
Absence d'amiante		

## ELEMENT : Murs

Nom du client	Numéro de dossier	Partie d'ouvrage
HOPITAL DELAFONTAINE	T230176197	RDC - Office
Matériau	Date de prélèvement	Nom de l'opérateur
carreaux de plâtre+enduit plâtre	Visuel 17/01/2024	JACOB Christophe
Localisation		
Murs		
Résultat amiante		
Absence d'amiante		

## ELEMENT : sol

Nom du client	Numéro de dossier	Partie d'ouvrage
HOPITAL DELAFONTAINE	T230176197	RDC - Office
Matériau	Date de prélèvement	Nom de l'opérateur
colle+ragréage de sol plastique	Visuel 17/01/2024	JACOB Christophe
Localisation		
sol		
Résultat amiante		
Absence d'amiante		

## ELEMENT : Poteau

Nom du client	Numéro de dossier	Partie d'ouvrage
HOPITAL DELAFONTAINE	T230176197	RDC - Lingerie
Matériau	Date de prélèvement	Nom de l'opérateur
enduit ciment+peinture	Visuel 17/01/2024	JACOB Christophe
Localisation		
Poteau		
Résultat amiante		
Absence d'amiante		
Commentaires		
Matériaux identique prélèvement P2		

## ELEMENT : Murs

Nom du client	Numéro de dossier	Partie d'ouvrage
HOPITAL DELAFONTAINE	T230176197	RDC - Lingerie
Matériau	Date de prélèvement	Nom de l'opérateur
carreaux de plâtre+enduit plâtre	Visuel 17/01/2024	JACOB Christophe
Localisation		
Murs		
Résultat amiante		
Absence d'amiante		

## ELEMENT : Plafond

Nom du client	Numéro de dossier	Partie d'ouvrage
HOPITAL DELAFONTAINE	T230176197	RDC - Ensemble placards technique pour sanitaires coté couloirs
Matériau	Date de prélèvement	Nom de l'opérateur
béton brut	Visuel 17/01/2024	JACOB Christophe
Localisation		
Plafond		
Résultat amiante		
Absence d'amiante		
Commentaires		
RAS		

## ELEMENT : sol

### Emplacement

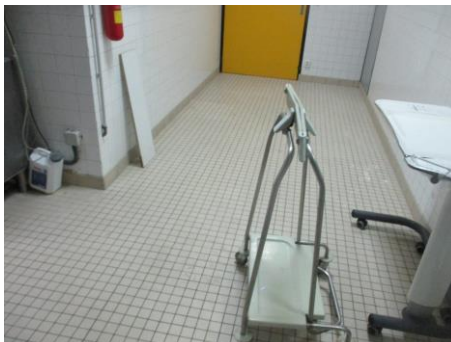

Nom du client	Numéro de dossier	Partie d'ouvrage
HOPITAL DELAFONTAINE	T230176197	RDC - Cuisine
Matériau	Date de prélèvement	Nom de l'opérateur
colle de carrelage jaune	Visuel 17/01/2024	JACOB Christophe
Localisation		
sol		
Résultat amiante		
Absence d'amiante		
Commentaires		
Matériaux identique prélèvement P4		



## PRELEVEMENT : P1

### Emplacement

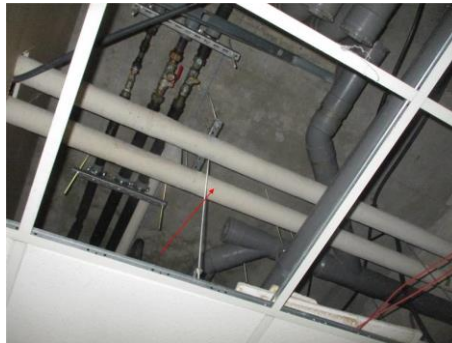

Nom du client	Numéro de dossier	Partie d'ouvrage
HOPITAL DELAFONTAINE	T230176197	RDC - Salle à Manger
Matériau	Date de prélèvement	Nom de l'opérateur
enveloppe blanche de calorifugeage +LDV	17/01/2024	JACOB Christophe

### Localisation

Conduit de fluide

### Résultat amiante

**Absence d'amiante**

### Commentaires

Prélèvement P1

### DESCRIPTION DU PRELEVEMENT :

#### Objet

enveloppe blanche de calorifugeage+LDV

### DETAIL DES COUCHES DU PRELEVEMENT :

Référence Couche	Description visuelle	Epaisseur (cm)
RAW PRODUCT	Matériau de type peinture (blanc) ; matériau de type maillage de fibres et liant (blanc) ; matériau fibreux de type isolant (jaune) en traces	0
CUST 01	Matériau de type maillage de fibres (blanc)	0
CUST 02	Matériau fibreux de type isolant (jaune)	0

### DETAIL DES RESULTATS :

Référence Couche	PV analyse Amiante	Conclusion amiante
RAW PRODUCT	AR-24-LH-003100-01	Fibres d'amiante non détectées
CUST 01	AR-24-LH-003100-01	Fibres d'amiante non détectées
CUST 02	AR-24-LH-003100-01	Fibres d'amiante non détectées

**PRELEVEMENT : P2**
**Emplacement**

Nom du client	Numéro de dossier	Partie d'ouvrage
HOPITAL DELAFONTAINE	T230176197	RDC - Salle à Manger
Matériau	Date de prélèvement	Nom de l'opérateur
enduit platre +toile sur poteau porteur	17/01/2024	JACOB Christophe

**Localisation**

Murs

**Résultat amiante**
**Absence d'amiante**
**Commentaires**

Prélèvement P2

**DESCRIPTION DU PRELEVEMENT :**
**Objet**

enduit platre+toile sur poteau porteur

**DETAIL DES COUCHES DU PRELEVEMENT :**

Référence Couche	Description visuelle	Epaisseur (cm)
CUST 02	Matériau de type peinture (violet) en traces ; matériau de type maillage de fibres et liant (blanc) en traces ; matériau semi-dur de type ciment (gris)	0
RAW PRODUCT	Matériau de type peinture (violet) ; matériau de type maillage de fibres et liant (blanc)	0
CUST 01	Matériau de type maillage de fibres (blanc)	0

**DETAIL DES RESULTATS :**

Référence Couche	PV analyse Amiante	Conclusion amiante
CUST 02	AR-24-LH-003100-01	Fibres d'amiante non détectées
RAW PRODUCT	AR-24-LH-003100-01	Fibres d'amiante non détectées
CUST 01	AR-24-LH-003100-01	Fibres d'amiante non détectées

**PRELEVEMENT : P3**
**Emplacement**

Nom du client	Numéro de dossier	Partie d'ouvrage
HOPITAL DELAFONTAINE	T230176197	RDC - Salle à Manger
Matériau	Date de prélèvement	Nom de l'opérateur
colle de sol souple +ragréage rose	17/01/2024	JACOB Christophe

**Localisation**

sol

**Résultat amiante**
**Absence d'amiante**
**Commentaires**

Prélèvement P3

**DESCRIPTION DU PRELEVEMENT :**
**Objet**

colle de sol souple+ragréage rose

**DETAIL DES COUCHES DU PRELEVEMENT :**

Référence Couche	Description visuelle	Epaisseur (cm)
RAW PRODUCT	Matériau de type colle (jaune) ; matériau semi-dur de type ragréage (rose) ; matériau (cémenteux) (gris) (clair) en traces	0

**DETAIL DES RESULTATS :**

Référence Couche	PV analyse Amiante	Conclusion amiante
RAW PRODUCT	AR-24-LH-003100-01	Fibres d'amiante non détectées

## PRELEVEMENT : P4

### Emplacement



Nom du client	Numéro de dossier	Partie d'ouvrage
HOPITAL DELAFONTAINE	T230176197	RDC - Sanitaire 1 coté local ménage ou dépôt
Matériau	Date de prélèvement	Nom de l'opérateur
colle de carrelages jaune	17/01/2024	JACOB Christophe

### Localisation

sol

### Résultat amiante

**Absence d'amiante**

### Commentaires

Prélèvement P4

### DESCRIPTION DU PRELEVEMENT :

#### Objet

colle de carrelages jaune

### DETAIL DES COUCHES DU PRELEVEMENT :

Référence Couche	Description visuelle	Epaisseur (cm)
CUST 01	Matériau dur de type mortier, béton, chape (gris) (clair)	0
RAW PRODUCT	Matériau dur de type ciment (gris) ; matériau (blanc) ; matériau dur de type mortier, béton, chape (gris) (clair)	0

### DETAIL DES RESULTATS :

Référence Couche	PV analyse Amiante	Conclusion amiante
CUST 01	AR-24-LH-003100-01	Fibres d'amiante non détectées
RAW PRODUCT	AR-24-LH-003100-01	Fibres d'amiante non détectées

## PRELEVEMENT : P5

### Emplacement



Nom du client	Numéro de dossier	Partie d'ouvrage
HOPITAL DELAFONTAINE	T230176197	RDC - Sanitaire 1 coté local ménage ou dépôt
Matériau	Date de prélèvement	Nom de l'opérateur
colle de plinthes jaune	17/01/2024	JACOB Christophe

### Localisation

Murs

### Résultat amiante

**Absence d'amiante**

### Commentaires

Prélèvement P5

### DESCRIPTION DU PRELEVEMENT :

#### Objet

colle de plinthes jaune

### DETAIL DES COUCHES DU PRELEVEMENT :

Référence Couche	Description visuelle	Epaisseur (cm)
RAW PRODUCT	Matériau dur de type joint ciment (beige)	0
CUST 01	Matériau dur de type joint ciment (beige) ; matériau semi-dur de type enduit (blanc) ; matériau semi-dur de type plâtre (vert)	0

### DETAIL DES RESULTATS :

Référence Couche	PV analyse Amiante	Conclusion amiante
RAW PRODUCT	AR-24-LH-003100-01	Fibres d'amiante non détectées
CUST 01	AR-24-LH-003100-01	Fibres d'amiante non détectées

**PRELEVEMENT : P6**
**Emplacement**

Nom du client	Numéro de dossier	Partie d'ouvrage
HOPITAL DELAFONTAINE	T230176197	RDC - Salle à Manger
Matériau	Date de prélèvement	Nom de l'opérateur
colle de faïence blanche	17/01/2024	JACOB Christophe

**Localisation**

Murs

**Résultat amiante**
**Absence d'amiante**
**Commentaires**

prélèvement P6

**DESCRIPTION DU PRELEVEMENT :**
**Objet**

colle de faïence blanche

**DETAIL DES COUCHES DU PRELEVEMENT :**

Référence Couche	Description visuelle	Epaisseur (cm)
CUST 03	Matériau de type maillage de fibres (blanc)	0
RAW PRODUCT	Matériau souple de type joint (blanc)	0
CUST 01	Matériau dur de type carrelage, faïence (blanc) ; matériau dur de type ciment-colle (gris)	0
CUST 04	Matériau dur de type joint ciment (gris) en traces ; matériau semi-dur de type enduit (blanc)	0
CUST 02	Matériau de type peinture (blanc) ; matériau de type maillage de fibres (blanc) ; matériau (gris) en traces	0

**DETAIL DES RESULTATS :**

Référence Couche	PV analyse Amiante	Conclusion amiante
CUST 03	AR-24-LH-003100-01	Fibres d'amiante non détectées
RAW PRODUCT	AR-24-LH-003100-01	Fibres d'amiante non détectées
CUST 01	AR-24-LH-003100-01	Fibres d'amiante non détectées
CUST 04	AR-24-LH-003100-01	Fibres d'amiante non détectées
CUST 02	AR-24-LH-003100-01	Fibres d'amiante non détectées

## PRELEVEMENT : P7

### Emplacement

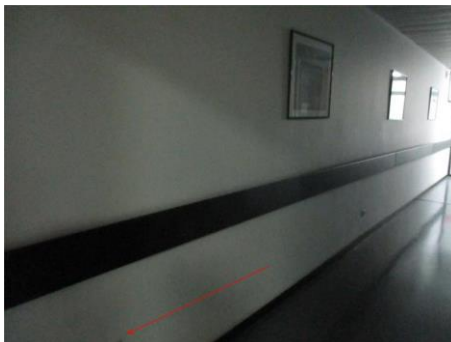

Nom du client	Numéro de dossier	Partie d'ouvrage
HOPITAL DELAFONTAINE	T230176197	RDC - Couloir coté salon
Matériau	Date de prélèvement	Nom de l'opérateur
enduit ciment+toile sur mur porteur	17/01/2024	JACOB Christophe

### Localisation

Murs

### Résultat amiante

Absence d'amiante

### Commentaires

prélèvement P7

### DESCRIPTION DU PRELEVEMENT :

#### Objet

enduit ciment+toile sur mur porteur

### DETAIL DES COUCHES DU PRELEVEMENT :

Référence Couche	Description visuelle	Epaisseur (cm)
CUST 01	Matériau semi-dur de type enduit (beige) en traces ; matériau semi-dur de type ciment (gris)	0
RAW PRODUCT	Matériau de type peinture (blanc) ; matériau de type maillage de fibres (blanc) ; matériau semi-dur de type enduit (beige)	0
CUST 02	Matériau de type maillage de fibres (blanc)	0

### DETAIL DES RESULTATS :

Référence Couche	PV analyse Amiante	Conclusion amiante
CUST 01	AR-24-LH-003100-01	Fibres d'amiante non détectées
RAW PRODUCT	AR-24-LH-003100-01	Fibres d'amiante non détectées
CUST 02	AR-24-LH-003100-01	Fibres d'amiante non détectées

## PRELEVEMENT : P8

### Emplacement

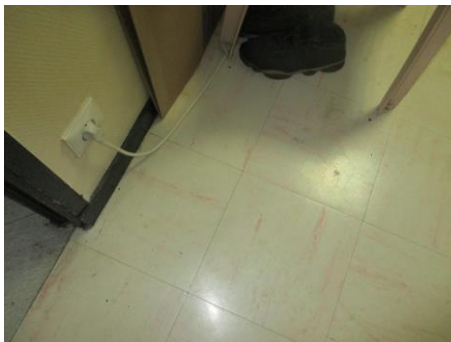

Nom du client	Numéro de dossier	Partie d'ouvrage
HOPITAL DELAFONTAINE	T230176197	RDC - local ménage ou dépôt
Matériau	Date de prélèvement	Nom de l'opérateur
dalles de sol beige+liserés rouge+colle	17/01/2024	JACOB Christophe

### Localisation

sol

### Résultat amiante

**Absence d'amiante**

### Commentaires

prélèvement P8

### DESCRIPTION DU PRELEVEMENT :

#### Objet

dalles de sol beige+liserés rouge+colle

### DETAIL DES COUCHES DU PRELEVEMENT :

Référence Couche	Description visuelle	Epaisseur (cm)
RAW PRODUCT	Matériau semi-dur de type dalle de sol (beige)	0
CUST 01	Matériau semi-dur de type dalle de sol (beige) en traces ; matériau de type colle (jaune) ; matériau semi-dur de type ragréage (rose) en traces	0

### DETAIL DES RESULTATS :

Référence Couche	PV analyse Amiante	Conclusion amiante
RAW PRODUCT	AR-24-LH-003100-01	Fibres d'amiante non détectées
CUST 01	AR-24-LH-003100-01	Fibres d'amiante non détectées



## PRELEVEMENT : P9

### Emplacement



Nom du client	Numéro de dossier	Partie d'ouvrage
HOPITAL DELAFONTAINE	T230176197	RDC - local ménage ou dépôt
Matériau	Date de prélèvement	Nom de l'opérateur
colle beige+ragréage rose	17/01/2024	JACOB Christophe

### Localisation

sol

### Résultat amiante

**Absence d'amiante**

### Commentaires

prélèvement P9

### DESCRIPTION DU PRELEVEMENT :

#### Objet

colle beige+ragréage rose

### DETAIL DES COUCHES DU PRELEVEMENT :

Référence Couche	Description visuelle	Epaisseur (cm)
CUST 01	Matériau de type colle (jaune) ; matériau semi-dur de type ragréage (rose)	0
RAW PRODUCT	Matériau semi-dur de type dalle de sol (beige)	0

### DETAIL DES RESULTATS :

Référence Couche	PV analyse Amiante	Conclusion amiante
CUST 01	AR-24-LH-003100-01	Fibres d'amiante non détectées
RAW PRODUCT	AR-24-LH-003100-01	Fibres d'amiante non détectées

**PRELEVEMENT : P10**
**Emplacement**

Nom du client	Numéro de dossier	Partie d'ouvrage
HOPITAL DELAFONTAINE	T230176197	RDC - Cuisine
Matériau	Date de prélèvement	Nom de l'opérateur
colle de faïence blanche	17/01/2024	JACOB Christophe

**Localisation**

Murs

**Résultat amiante**
**Absence d'amiante**
**Commentaires**

prélèvement P10

**DESCRIPTION DU PRELEVEMENT :**
**Objet**

colle de faïence blanche

**DETAIL DES COUCHES DU PRELEVEMENT :**

Référence Couche	Description visuelle	Epaisseur (cm)
CUST 03	Matériau dur de type ciment-colle (gris) en traces ; matériau semi-dur de type enduit (blanc)	0
CUST 02	Matériau dur de type carrelage, faïence (blanc) ; matériau dur de type ciment-colle (gris)	0
RAW PRODUCT	Matériau de type peinture (blanc) matériau dur de type joint ciment (gris) en traces	0
CUST 01	Matériau dur de type joint ciment (blanc)	0

**DETAIL DES RESULTATS :**

Référence Couche	PV analyse Amiante	Conclusion amiante
CUST 03	AR-24-LH-003100-01	Fibres d'amiante non détectées
CUST 02	AR-24-LH-003100-01	Fibres d'amiante non détectées
RAW PRODUCT	AR-24-LH-003100-01	Fibres d'amiante non détectées
CUST 01	AR-24-LH-003100-01	Fibres d'amiante non détectées

## PRELEVEMENT : P11

### Emplacement



Nom du client	Numéro de dossier	Partie d'ouvrage
HOPITAL DELAFONTAINE	T230176197	RDC - Cuisine
Matériau	Date de prélèvement	Nom de l'opérateur
enduit ciment+peinture jaune	17/01/2024	JACOB Christophe

### Localisation

Murs porteur

### Résultat amiante

**Absence d'amiante**

### Commentaires

prélèvement P11

### DESCRIPTION DU PRELEVEMENT :

#### Objet

enduit ciment+peinture jaune

### DETAIL DES COUCHES DU PRELEVEMENT :

Référence Couche	Description visuelle	Epaisseur (cm)
RAW PRODUCT	Matériau de type peinture (blanc) ; matériau semi-dur de type enduit (blanc) ; matériau semi-dur de type ciment (gris)	0

### DETAIL DES RESULTATS :

Référence Couche	PV analyse Amiante	Conclusion amiante
RAW PRODUCT	AR-24-LH-003100-01	Fibres d'amiante non détectées

## PRELEVEMENT : P12

### Emplacement



Nom du client	Numéro de dossier	Partie d'ouvrage
HOPITAL DELAFONTAINE	T230176197	RDC - Cuisine
Matériau	Date de prélèvement	Nom de l'opérateur
joint marron clair de gaine	17/01/2024	JACOB Christophe

### Localisation

Réseau

### Résultat amiante

Absence d'amiante

### Commentaires

prélèvement P12

### DESCRIPTION DU PRELEVEMENT :

#### Objet

joint marron clair de gaine

### DETAIL DES COUCHES DU PRELEVEMENT :

Référence Couche	Description visuelle	Epaisseur (cm)
RAW PRODUCT	Matériau (poudreux) (cémenteux) (gris)	0

### DETAIL DES RESULTATS :

Référence Couche	PV analyse Amiante	Conclusion amiante
RAW PRODUCT	AR-24-LH-003100-01	Fibres d'amiante non détectées

**PRELEVEMENT : P13**
**Emplacement**

Nom du client	Numéro de dossier	Partie d'ouvrage
HOPITAL DELAFONTAINE	T230176197	RDC - Sanitaire 3
Matériau	Date de prélèvement	Nom de l'opérateur
colle de faïence bleue	17/01/2024	JACOB Christophe

**Localisation**

Murs

**Résultat amiante**
**Absence d'amiante**
**Commentaires**

prélèvement P13

**DESCRIPTION DU PRELEVEMENT :**
**Objet**

colle de faïence bleue

**DETAIL DES COUCHES DU PRELEVEMENT :**

Référence Couche	Description visuelle	Epaisseur (cm)
RAW PRODUCT	Matériau dur de type carrelage, faïence (bleu) ; matériau dur de type ciment-colle (gris)	0
CUST 01	Matériau dur de type ciment-colle (gris) en traces ; matériau semi-dur de type enduit (blanc)	0

**DETAIL DES RESULTATS :**

Référence Couche	PV analyse Amiante	Conclusion amiante
RAW PRODUCT	AR-24-LH-003100-01	Fibres d'amiante non détectées
CUST 01	AR-24-LH-003100-01	Fibres d'amiante non détectées

## PRELEVEMENT : P14

### Emplacement



Nom du client	Numéro de dossier	Partie d'ouvrage
HOPITAL DELAFONTAINE	T230176197	RDC - Lingerie
Matériau	Date de prélèvement	Nom de l'opérateur
dalles de sol beige liserés rouge+colle	17/01/2024	JACOB Christophe

### Localisation

sol

### Résultat amiante

**Absence d'amiante**

### Commentaires

prélèvement P14

### DESCRIPTION DU PRELEVEMENT :

#### Objet

dalles de sol beige liserés rouge+colle

### DETAIL DES COUCHES DU PRELEVEMENT :

Référence Couche	Description visuelle	Epaisseur (cm)
RAW PRODUCT	Matériau semi-dur de type dalle de sol (beige)	0
CUST 01	Matériau semi-dur de type dalle de sol (beige) en traces ; matériau de type colle (jaune) ; matériau (rose) en traces	0

### DETAIL DES RESULTATS :

Référence Couche	PV analyse Amiante	Conclusion amiante
RAW PRODUCT	AR-24-LH-003100-01	Fibres d'amiante non détectées
CUST 01	AR-24-LH-003100-01	Fibres d'amiante non détectées

## PRELEVEMENT : P15

### Emplacement

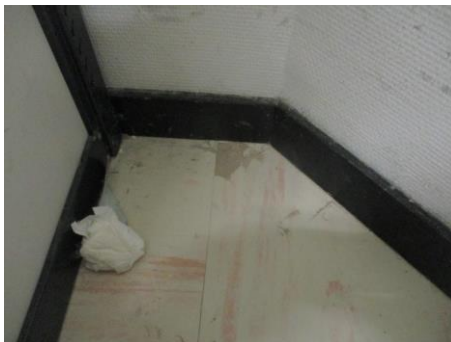

Nom du client	Numéro de dossier	Partie d'ouvrage
HOPITAL DELAFONTAINE	T230176197	RDC - Lingerie
Matériau	Date de prélèvement	Nom de l'opérateur
Colle+ragréage de dalles de sol	17/01/2024	JACOB Christophe

### Localisation

sol

### Résultat amiante

Absence d'amiante

### Commentaires

prélèvement P15

### DESCRIPTION DU PRELEVEMENT :

#### Objet

Colle+ragréage de dalles de sol

### DETAIL DES COUCHES DU PRELEVEMENT :

Référence Couche	Description visuelle	Epaisseur (cm)
RAW PRODUCT	Matériau de type colle (jaune) ; matériau semi-dur de type ragréage (rose)	0

### DETAIL DES RESULTATS :

Référence Couche	PV analyse Amiante	Conclusion amiante
RAW PRODUCT	AR-24-LH-003100-01	Fibres d'amiante non détectées

**PRELEVEMENT : P16**
**Emplacement**

Nom du client	Numéro de dossier	Partie d'ouvrage
HOPITAL DELAFONTAINE	T230176197	RDC - Couloir coté ascenseur
Matériau	Date de prélèvement	Nom de l'opérateur
colle+ragréage de sol plastique	17/01/2024	JACOB Christophe

**Localisation**

sol

**Résultat amiante**
**Absence d'amiante**
**Commentaires**

prélèvement P16

**DESCRIPTION DU PRELEVEMENT :**
**Objet**

colle+ragréage de sol plastique

**DETAIL DES COUCHES DU PRELEVEMENT :**

Référence Couche	Description visuelle	Epaisseur (cm)
CUST 01	Matériau semi-dur de type ragréage (rose) ; matériau semi-dur de type ciment (granulaire) (gris)	0
RAW PRODUCT	Matériau de type colle (jaune) ; matériau semi-dur de type ragréage (rose)	0

**DETAIL DES RESULTATS :**

Référence Couche	PV analyse Amiante	Conclusion amiante
CUST 01	AR-24-LH-003100-01	Fibres d'amiante non détectées
RAW PRODUCT	AR-24-LH-003100-01	Fibres d'amiante non détectées



**PRELEVEMENT : P17**
**Emplacement**

Nom du client	Numéro de dossier	Partie d'ouvrage
HOPITAL DELAFONTAINE	T230176197	RDC - Couloir coté ascenseur
Matériau	Date de prélèvement	Nom de l'opérateur
enveloppe bitume de calorifugeage	17/01/2024	JACOB Christophe

**Localisation**

réseau

**Résultat amiante**
**Absence d'amiante**
**Commentaires**

prélèvement P17

**DESCRIPTION DU PRELEVEMENT :**
**Objet**

enveloppe bitume de calorifugeage

**DETAIL DES COUCHES DU PRELEVEMENT :**

Référence Couche	Description visuelle	Epaisseur (cm)
RAW PRODUCT	Matériau souple bitumineux (noir) ; matériau de type mousse (noir)	0

**DETAIL DES RESULTATS :**

Référence Couche	PV analyse Amiante	Conclusion amiante
RAW PRODUCT	AR-24-LH-003100-01	Fibres d'amiante non détectées

## PRELEVEMENT : P18

### Emplacement



Nom du client	Numéro de dossier	Partie d'ouvrage
HOPITAL DELAFONTAINE	T230176197	RDC - Chambre 3
Matériau	Date de prélèvement	Nom de l'opérateur
colle marron+ragréage rose	17/01/2024	JACOB Christophe

### Localisation

sol

### Résultat amiante

**Absence d'amiante**

### Commentaires

prélèvement P18

### DESCRIPTION DU PRELEVEMENT :

#### Objet

colle marron+ragréage rose

### DETAIL DES COUCHES DU PRELEVEMENT :

Référence Couche	Description visuelle	Epaisseur (cm)
CUST 01	Matériau semi-dur de type ciment (gris)	0
RAW PRODUCT	Matériau de type colle (jaune) ; matériau semi-dur de type ragréage (rose) ; matériau semi-dur de type ciment (gris)	0

### DETAIL DES RESULTATS :

Référence Couche	PV analyse Amiante	Conclusion amiante
CUST 01	AR-24-LH-003100-01	Fibres d'amiante non détectées
RAW PRODUCT	AR-24-LH-003100-01	Fibres d'amiante non détectées

**PRELEVEMENT : P19**
**Emplacement**

Nom du client	Numéro de dossier	Partie d'ouvrage
HOPITAL DELAFONTAINE	T230176197	RDC - Chambre 3
Matériau	Date de prélèvement	Nom de l'opérateur
enduit ciment+toile de verre	17/01/2024	JACOB Christophe

**Localisation**

Murs

**Résultat amiante**
**Absence d'amiante**
**Commentaires**

prélèvement P19

**DESCRIPTION DU PRELEVEMENT :**
**Objet**

enduit ciment+toile de verre

**DETAIL DES COUCHES DU PRELEVEMENT :**

Référence Couche	Description visuelle	Epaisseur (cm)
CUST 01	Matériau semi-dur de type enduit (blanc) ; matériau semi-dur de type ciment (gris)	0
CUST 02	Matériau de type maillage de fibres (blanc)	0
RAW PRODUCT	Matériau de type peinture (blanc) ; matériau de type maillage de fibres (blanc) ; matériau semi-dur de type enduit (blanc) en traces	0

**DETAIL DES RESULTATS :**

Référence Couche	PV analyse Amiante	Conclusion amiante
CUST 01	AR-24-LH-003100-01	Fibres d'amiante non détectées
CUST 02	AR-24-LH-003100-01	Fibres d'amiante non détectées
RAW PRODUCT	AR-24-LH-003100-01	Fibres d'amiante non détectées

## PRELEVEMENT : P20

### Emplacement



Nom du client	Numéro de dossier	Partie d'ouvrage
HOPITAL DELAFONTAINE	T230176197	RDC - placard technique coté chambre 3
Matériau	Date de prélèvement	Nom de l'opérateur
enveloppe blanche de calorifugeage+LDV	17/01/2024	JACOB Christophe

### Localisation

Conduit de fluide

### Résultat amiante

**Absence d'amiante**

### Commentaires

prélèvement P20

### DESCRIPTION DU PRELEVEMENT :

#### Objet

enveloppe blanche de calorifugeage+LDV

### DETAIL DES COUCHES DU PRELEVEMENT :

Référence Couche	Description visuelle	Epaisseur (cm)
CUST 01	Matériau de type maillage de fibres (blanc)	0
RAW PRODUCT	Matériau de type peinture (beige) ; matériau de type maillage de fibres et liant (blanc) ; matériau fibreux de type isolant (jaune) en traces	0
CUST 02	Matériau fibreux de type isolant (jaune)	0

### DETAIL DES RESULTATS :

Référence Couche	PV analyse Amiante	Conclusion amiante
CUST 01	AR-24-LH-003100-01	Fibres d'amiante non détectées
RAW PRODUCT	AR-24-LH-003100-01	Fibres d'amiante non détectées
CUST 02	AR-24-LH-003100-01	Fibres d'amiante non détectées

## PRELEVEMENT : P21

### Emplacement



Nom du client	Numéro de dossier	Partie d'ouvrage
HOPITAL DELAFONTAINE	T230176197	RDC - SDB
Matériau	Date de prélèvement	Nom de l'opérateur
enduit plâtre+peinture sur mur carreaux de plâtre non porteur	17/01/2024	JACOB Christophe

### Localisation

Murs

### Résultat amiante

**Absence d'amiante**

### Commentaires

prélèvement P21

### DESCRIPTION DU PRELEVEMENT :

#### Objet

enduit plâtre+peinture sur mur carreaux de plâtre non porteur

### DETAIL DES COUCHES DU PRELEVEMENT :

Référence Couche	Description visuelle	Epaisseur (cm)
RAW PRODUCT	Matériau de type peinture (blanc) ; matériau semi-dur de type enduit (blanc)	0

### DETAIL DES RESULTATS :

Référence Couche	PV analyse Amiante	Conclusion amiante
RAW PRODUCT	AR-24-LH-003100-01	Fibres d'amiante non détectées

**PRELEVEMENT : P22**
**Emplacement**

Nom du client	Numéro de dossier	Partie d'ouvrage
HOPITAL DELAFONTAINE	T230176197	RDC - SDB
Matériau	Date de prélèvement	Nom de l'opérateur
colle de faïence blanche 10X10	17/01/2024	JACOB Christophe

**Localisation**

Murs

**Résultat amiante**
**Absence d'amiante**
**Commentaires**

prélèvement P22

**DESCRIPTION DU PRELEVEMENT :**
**Objet**

colle de faïence blanche 10X10

**DETAIL DES COUCHES DU PRELEVEMENT :**

Référence Couche	Description visuelle	Epaisseur (cm)
CUST 02	Matériau dur de type carrelage, faïence (blanc) ; matériau dur de type ciment-colle (gris)	0
RAW PRODUCT	Matériau de type peinture (blanc) ; matériau dur de type ciment-colle (gris) ; matériau semi-dur de type enduit (blanc)	0
CUST 03	Matériau semi-dur de type enduit (blanc)	0
CUST 01	Matériau dur de type joint ciment (blanc)	0

**DETAIL DES RESULTATS :**

Référence Couche	PV analyse Amiante	Conclusion amiante
CUST 02	AR-24-LH-003100-01	Fibres d'amiante non détectées
RAW PRODUCT	AR-24-LH-003100-01	Fibres d'amiante non détectées
CUST 03	AR-24-LH-003100-01	Fibres d'amiante non détectées
CUST 01	AR-24-LH-003100-01	Fibres d'amiante non détectées

## PRELEVEMENT : P23

### Emplacement



Nom du client	Numéro de dossier	Partie d'ouvrage
HOPITAL DELAFONTAINE	T230176197	RDC - SDB Chambre 14
Matériau	Date de prélèvement	Nom de l'opérateur
chappe sous sol plastique	17/01/2024	JACOB Christophe

### Localisation

sol

### Résultat amiante

**Absence d'amiante**

### Commentaires

prélèvement P23

### DESCRIPTION DU PRELEVEMENT :

#### Objet

chappe sous sol plastique

### DETAIL DES COUCHES DU PRELEVEMENT :

Référence Couche	Description visuelle	Epaisseur (cm)
RAW PRODUCT	Matériau (poudreux) (cémenteux) (gris)	0

### DETAIL DES RESULTATS :

Référence Couche	PV analyse Amiante	Conclusion amiante
RAW PRODUCT	AR-24-LH-003100-01	Fibres d'amiante non détectées

## PRELEVEMENT : P24

### Emplacement



Nom du client	Numéro de dossier	Partie d'ouvrage
HOPITAL DELAFONTAINE	T230176197	RDC - Office coté salle à manger
Matériau	Date de prélèvement	Nom de l'opérateur
Clapet CCF	17/01/2024	JACOB Christophe
Localisation		
Conduit de fluide		
Résultat amiante		
Absence d'amiante		
Commentaires		
prélèvement P24		
DESCRIPTION DU PRELEVEMENT :		
Objet		
Clapet CCF		
DETAIL DES COUCHES DU PRELEVEMENT :		
Référence Couche	Description visuelle	Epaisseur (cm)
RAW PRODUCT	Matériau semi-dur (blanc)	0
DETAIL DES RESULTATS :		
Référence Couche	PV analyse Amiante	Conclusion amiante
RAW PRODUCT	AR-24-LH-003100-01	Fibres d'amiante non détectées



## PRELEVEMENT : P25

### Emplacement



Nom du client	Numéro de dossier	Partie d'ouvrage
HOPITAL DELAFONTAINE	T230176197	RDC - Salon
Matériau	Date de prélèvement	Nom de l'opérateur
colle marron+ragréage de sol	17/01/2024	JACOB Christophe

### Localisation

sol

### Résultat amiante

**Absence d'amiante**

### Commentaires

prélèvement P25

### DESCRIPTION DU PRELEVEMENT :

#### Objet

colle marron+ragréage de sol

### DETAIL DES COUCHES DU PRELEVEMENT :

Référence Couche	Description visuelle	Epaisseur (cm)
RAW PRODUCT	Matériau de type colle (jaune) ; matériau semi-dur de type ragréage (rose) ; matériau semi-dur de type ciment (gris) en traces	0

### DETAIL DES RESULTATS :

Référence Couche	PV analyse Amiante	Conclusion amiante
RAW PRODUCT	AR-24-LH-003100-01	Fibres d'amiante non détectées

### ANNEXE CROQUIS

				Planche de repérage			
Client :		HOPITAL DELAFONTAINE		Titre :		Document 1	
N° rapport :		T230176197		Lieu d'intervention :		HOPITAL CASANOVA Niveau RDC réaménagement unité de court Séjour Gériatrique 11 rue Danielle Casanova	
N° planche :		1/3 Version : 0					
Type :		Croquis					
Date :		26/01/2024		Bâtiment :			
Intervenant :		JACOB Christophe		Etage :			
Origine du plan :		Croquis ou document transmis		Commentaire :		localisation prélèvements RDC	



Planche de repérage			
Client :	HOPITAL DELAFONTAINE	Titre :	Document 2
N° rapport :	T230176197	Lieu d'intervention :	HOPITAL CASANOVA Niveau RDC réaménagement unité de court Séjour Gériatrique 11 rue Danielle Casanova
N° planche :	2/3		
Type :	Croquis		
Date :	26/01/2024	Bâtiment :	
Intervenant :	JACOB Christophe	Etage :	
Origine du plan :	Croquis ou document transmis	Commentaire :	localisation prélèvements RDC





Planche de repérage			
Client :	HOPITAL DELAFONTAINE	Titre :	Document 3
N° rapport :	T230176197	Lieu d'intervention :	HOPITAL CASANOVA Niveau RDC
N° planche :	3/3		réaménagement unité de court Séjour
Type :	Croquis		Gériatrique
Date :	26/01/2024		11 rue Danielle Casanova
Intervenant :	JACOB Christophe	Bâtiment :	
Origine du plan :	Croquis ou document transmis	Etage :	
		Commentaire :	localisation prélèvements RDC

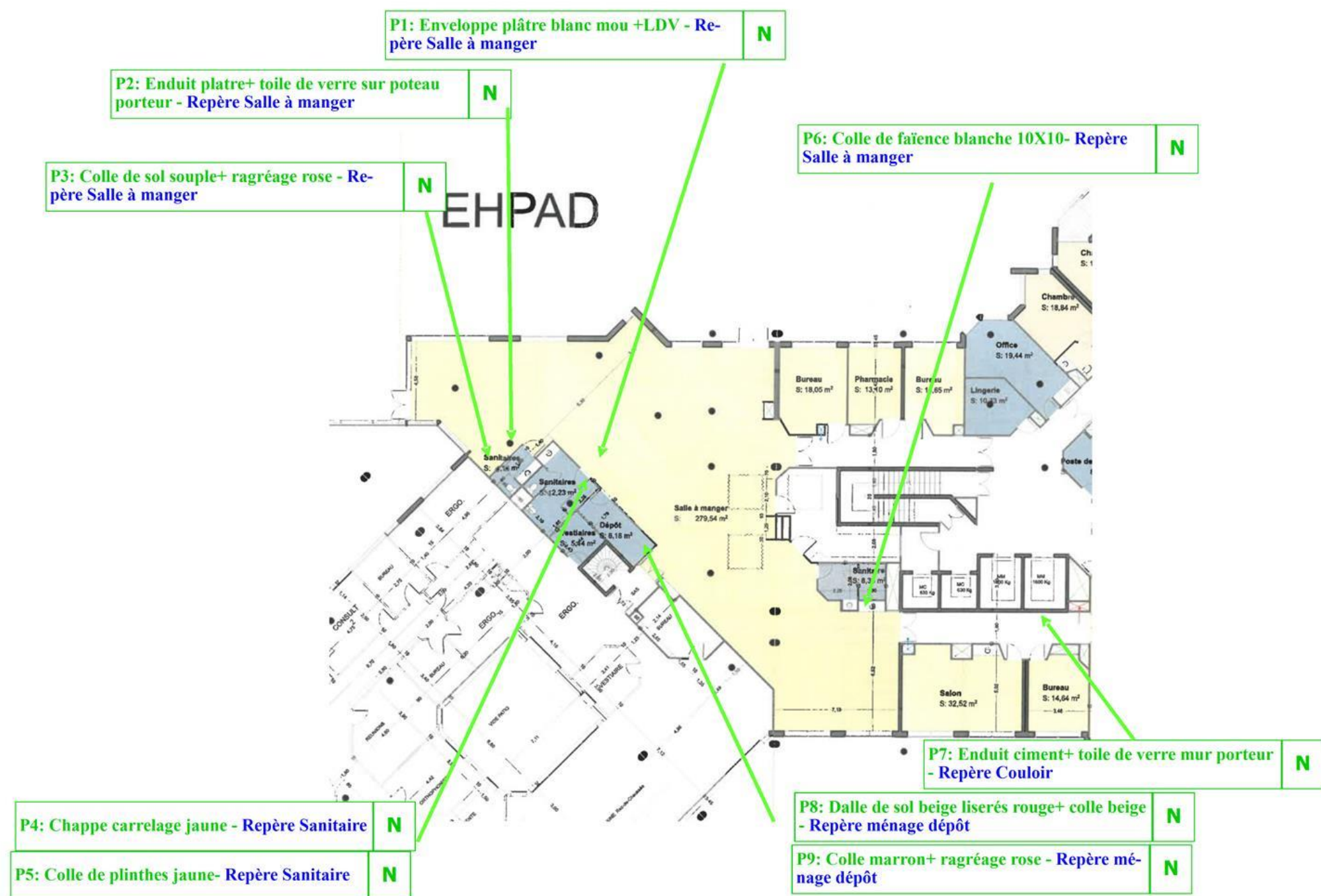

## ANNEXE PROCES VERBAUX D'ANALYSES

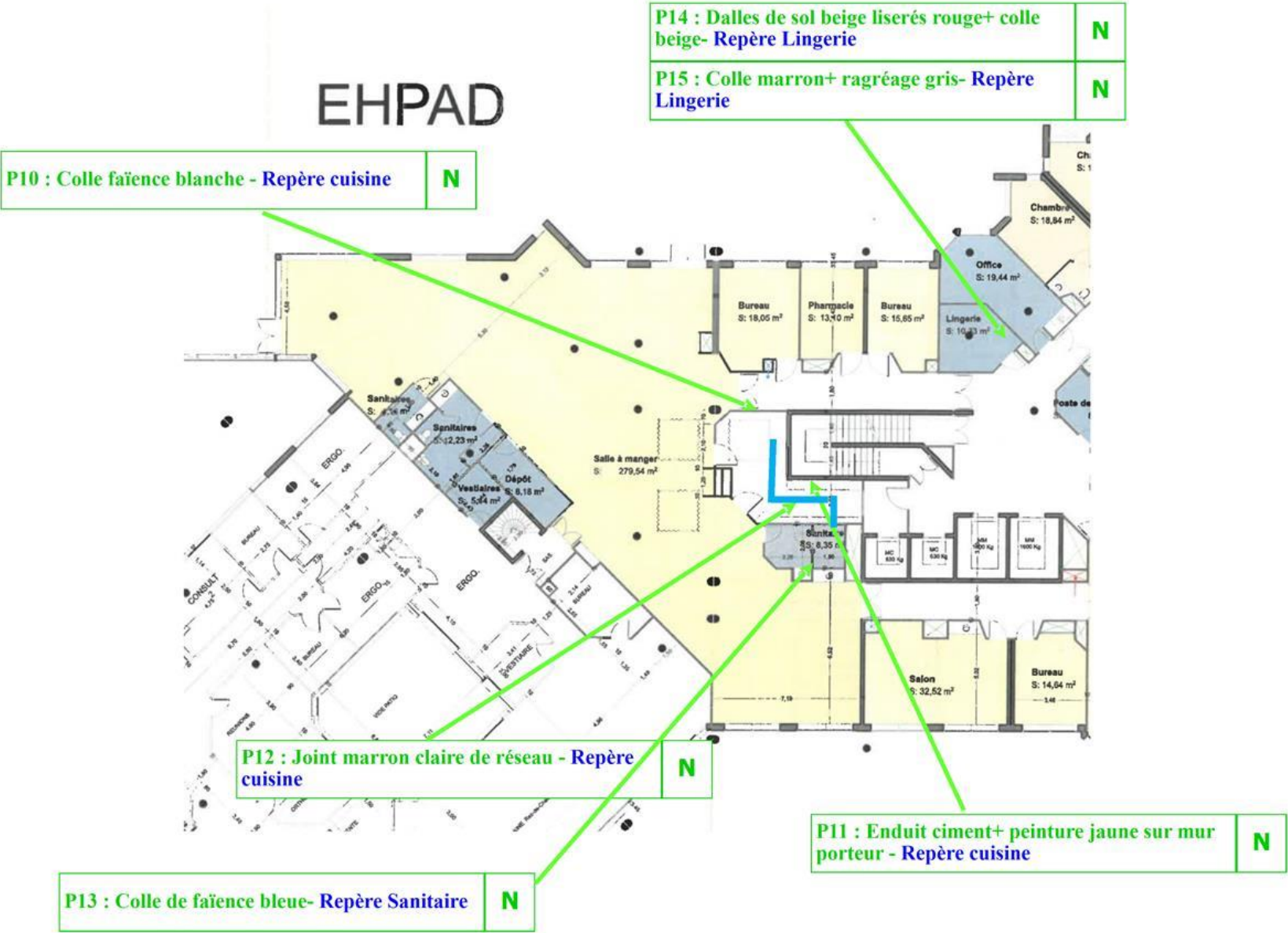
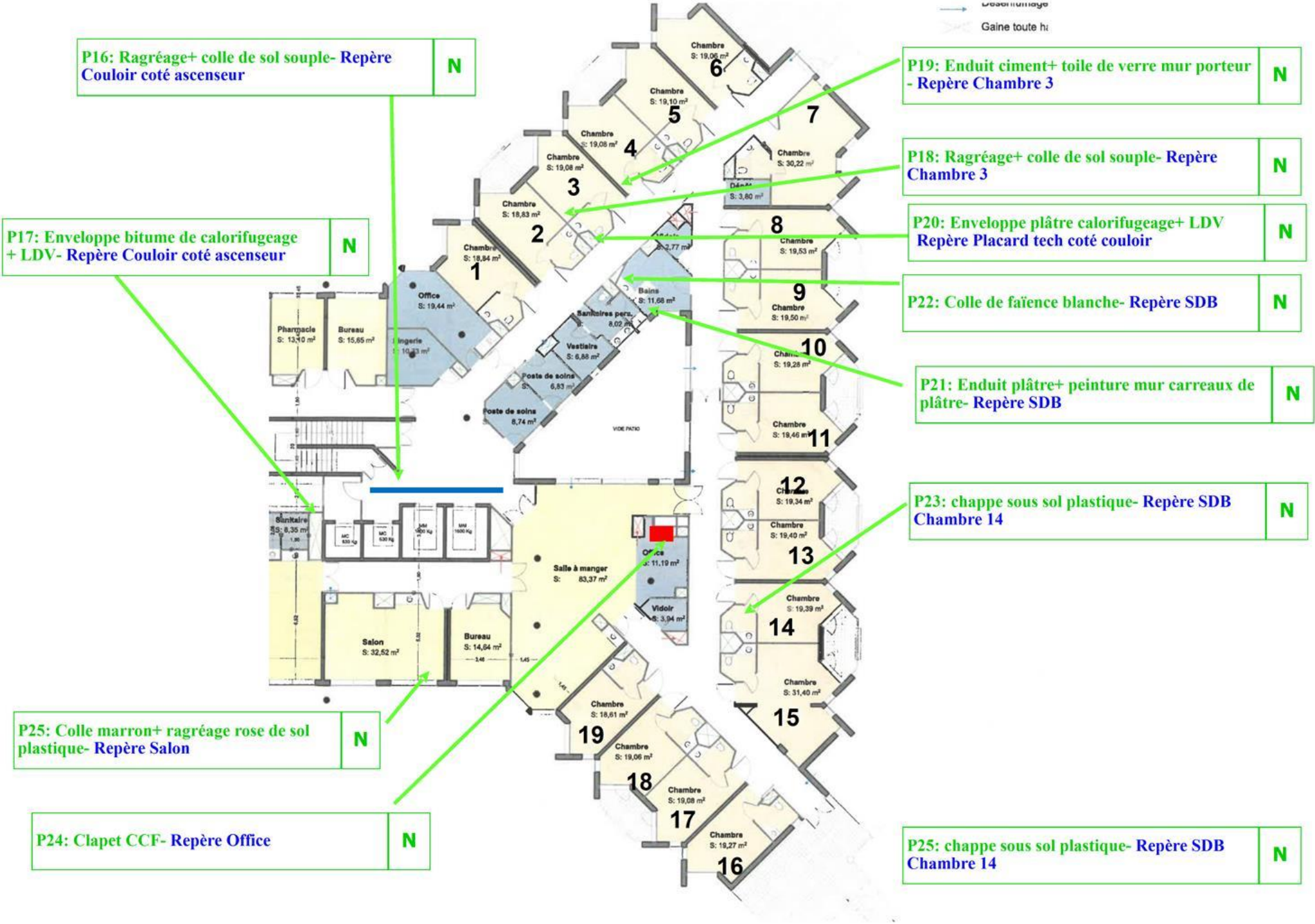
PV\_00720240101223565



### Eurofins Analyses pour le Bâtiment Ile de France SAS

APAVE INFRASTRUCTURES ET  
CONSTRUCTION FRANCE  
Monsieur CHRISTOPHE JACOB  
84 Rue Charles Michels  
93200 SAINT-DENIS

#### RAPPORT D'ANALYSE D'AMIANTE DANS LES MATERIAUX

N° de rapport d'analyse : AR-24-LH-003100-01 Date d'émission de rapport : 26/01/2024 18:56 Page 1/9  
Dossier N° : 24H001606 Date de réception : 25/01/2024 Date d'analyse : 26/01/2024  
Référence dossier Client: C23117384M0001 T230176197  
C23117384M0001 RDC CASANOVA A - HOPITAL CASANOVA Niveau RDC réaménagement unité de court Séjour  
Gériatrique 11 rue Danielle Casanova 93200 SAINT-DENIS - HOPITAL DELAFONTAINE

N° éch.	Référence client	Description visuelle	Technique utilisée / Analyste	Préparation		Résultats
				Nb prep / Nb grilles ou lames	Type	
001	P1-RDC - Salle à Manger - - Conduit de fluide - enveloppe blanche de calorifugeage+LDV	Matériau de type peinture (blanc) ; matériau de type maillage de fibres et liant (blanc) ; matériau fibreuse de type isolant (jaune) en traces	MET / KP2Y	1 / 2	Calcination et attaque acide (méthode interne de traitement)	Fibres d'amiante non détectées *
		Matériau de type maillage de fibres (blanc)	MOLP / U9EH	2 / 2	-	Fibres d'amiante non détectées *
		Matériau fibreuse de type isolant (jaune)	MOLP / U9EH	2 / 2	-	Fibres d'amiante non détectées *
002	P2-RDC - Salle à Manger - - Murs - enduit plâtre+toile sur poteau porteur	Matériau de type peinture (violet) ; matériau de type maillage de fibres et liant (blanc)	MET / KP2Y	1 / 2	Calcination et attaque acide (méthode interne de traitement)	Fibres d'amiante non détectées *
		Matériau de type maillage de fibres (blanc)	MOLP / U9EH	2 / 2	-	Fibres d'amiante non détectées *
		Matériau de type peinture (violet) en traces ; matériau de type maillage de fibres et liant (blanc) en traces ; matériau semi-dur de type ciment (gris)	MET / KP2Y	1 / 2	Calcination et attaque acide (méthode interne de traitement)	Fibres d'amiante non détectées *
003	P3-RDC - Salle à Manger - - sol - colle de sol souple+ragréage rose	Matériau de type colle (jaune) ; matériau semi-dur de type ragréage (rose) ; matériau (cimenteux) (gris) (clair) en traces	MET / KP2Y	1 / 2	Calcination et attaque acide (méthode interne de traitement)	Fibres d'amiante non détectées *

Tous les éléments de traçabilité sont disponibles sur demande. La reproduction de ce document n'est autorisée que sous sa forme intégrale. Il comporte 9 page(s). Les résultats du présent rapport s'appliquent aux objets tels qu'ils ont été reçus et ne concernent que les objets soumis à l'essai. Seules certaines prestations rapportées dans ce document sont couvertes par l'accréditation. Elles sont identifiées par le symbole \*.

Eurofins Analyses pour le Bâtiment Ile de France SAS  
80-84 rue des Meuniers - Bâtiment A1  
92220 Bagneux, FRANCE  
Tél: - : +33 6 40 53 83 18 - Fax: - : Site Web: www.eurofins.fr/amiante/analyses/  
S.A.S. au capital de 3 944 055 € RCS Paris SIRET 529 293 912 00034 TVA FR90 529 293 912 APE 7120B

ACCREDITATION N°  
1- 1592  
Portée disponible sur  
www.cofrac.fr



### RAPPORT D'ANALYSE D'AMIANTE DANS LES MATERIAUX

N° de rapport d'analyse : AR-24-LH-003100-01 Date d'émission de rapport : 26/01/2024 18:56 Page2/9  
Dossier N° : 24H001606 Date de réception : 25/01/2024 Date d'analyse : 26/01/2024  
Référence dossier Client: C23117384M0001 T230176197  
C23117384M0001 RDC CASANOVA A - HOPITAL CASANOVA Niveau RDC réaménagement unité de court Séjour  
Gériatrique 11 rue Danielle Casanova 93200 SAINT-DENIS - HOPITAL DELAFONTAINE

N° éch.	Référence client	Description visuelle	Technique utilisée / Analyste	Préparation		Résultats
				Nb prep / Nb grilles ou lames	Type	
004	P4-RDC - Sanitaire 1 coté local ménage ou dépôt - - sol - colle de carrelages jaune	Matériau dur de type ciment (gris) ; matériau dur de type mortier, béton, chape (gris) (clair)	MET / KP2Y *	1 / 2 *	Calcination et attaque acide (méthode interne de traitement)	Fibres d'amiante non détectées *
		Matériau dur de type mortier, béton, chape (gris) (clair)	MET / KP2Y *	1 / 2 *	Calcination et attaque acide (méthode interne de traitement)	Fibres d'amiante non détectées *
005	P5-RDC - Sanitaire 1 coté local ménage ou dépôt - - Murs - colle de plinthes jaune	Matériau dur de type joint ciment (beige)	MET / KP2Y *	1 / 2 *	Calcination et attaque acide (méthode interne de traitement)	Fibres d'amiante non détectées *
		Matériau dur de type joint ciment (beige) ; matériau semi-dur de type enduit (blanc) ; matériau semi-dur de type plâtre (vert)	MET / KP2Y *	1 / 2 *	Calcination et attaque acide (méthode interne de traitement)	Fibres d'amiante non détectées *
006	P6-RDC - Salle à Manger - - Murs - colle de faïence blanche	Matériau souple de type joint (blanc)	MET / KP2Y *	1 / 2 *	Calcination et attaque acide (méthode interne de traitement)	Fibres d'amiante non détectées *
		Matériau dur de type carrelage, faïence (blanc) ; matériau dur de type ciment-colle (gris)	MET / KP2Y *	1 / 2 *	Calcination et attaque acide (méthode interne de traitement)	Fibres d'amiante non détectées *
		Matériau de type peinture (blanc) ; matériau de type maillage de fibres (blanc) ; matériau (gris) en traces	MET / KP2Y *	1 / 2 *	Calcination et attaque acide (méthode interne de traitement)	Fibres d'amiante non détectées *
		Matériau de type maillage de fibres (blanc)	MOLP / U9EH *	2 / 2 *	-	Fibres d'amiante non détectées *

Tous les éléments de traçabilité sont disponibles sur demande. La reproduction de ce document n'est autorisée que sous sa forme intégrale. Il comporte 9 page(s). Les résultats du présent rapport s'appliquent aux objets tels qu'ils ont été reçus et ne concernent que les objets soumis à l'essai. Seules certaines prestations rapportées dans ce document sont couvertes par l'accréditation. Elles sont identifiées par le symbole \*.

Eurofins Analyses pour le Bâtiment Ile de France SAS  
80-84 rue des Meuniers, Bâtiment A1  
92220 Bagneux, FRANCE  
Tél: +33 6 40 53 83 18 - Fax: - - Site Web: [www.eurofins.fr/amiante/analyses/](http://www.eurofins.fr/amiante/analyses/)  
S.A.S. au capital de 3 944 055 € RCS Paris SIRET 529 293 912 00034 TVA FR90 529 293 912 APE 7120B

ACCREDITATION N°  
1- 1592  
Portée disponible sur  
[www.cofrac.fr](http://www.cofrac.fr)





### RAPPORT D'ANALYSE D'AMIANTE DANS LES MATERIAUX

N° de rapport d'analyse : AR-24-LH-003100-01 Date d'émission de rapport : 26/01/2024 18:56 Page3/9  
Dossier N° : 24H001606 Date de réception : 25/01/2024 Date d'analyse : 26/01/2024  
Référence dossier Client: C23117384M0001 T230176197  
C23117384M0001 RDC CASANOVA A - HOPITAL CASANOVA Niveau RDC réaménagement unité de court Séjour  
Gériatrique 11 rue Danielle Casanova 93200 SAINT-DENIS - HOPITAL DELAFONTAINE

N° éch.	Référence client	Description visuelle	Technique utilisée / Analyste	Préparation		Résultats
				Nb prep / Nb grilles ou lames	Type	
		Matériau dur de type joint ciment (gris) en traces ; matériau semi-dur de type enduit (blanc)	MET / KP2Y	1 / 2	Calcination et attaque acide (méthode interne de traitement)	Fibres d'amiante non détectées
007	P7-RDC - Couloir coté salon - - Murs - enduit ciment+toile sur mur porteur	Matériau de type peinture (blanc) ; matériau de type maillage de fibres (blanc) ; matériau semi-dur de type enduit (beige)	MET / KP2Y	1 / 2	Calcination et attaque acide (méthode interne de traitement)	Fibres d'amiante non détectées
		Matériau semi-dur de type enduit (beige) en traces ; matériau semi-dur de type ciment (gris)	MET / KP2Y	1 / 2	Calcination et attaque acide (méthode interne de traitement)	Fibres d'amiante non détectées
		Matériau de type maillage de fibres (blanc)	MOLP / U9EH	2 / 2	-	Fibres d'amiante non détectées
008	P8-RDC - local ménage ou dépôt - - sol - dalles de sol beige+liserés rouge+colle	Matériau semi-dur de type dalle de sol (beige)	MET / KP2Y	1 / 2	Calcination et attaque acide (méthode interne de traitement)	Fibres d'amiante non détectées
		Matériau semi-dur de type dalle de sol (beige) en traces ; matériau de type colle (jaune) ; matériau semi-dur de type ragréage (rose) en traces	MET / KP2Y	1 / 2	Calcination et attaque acide (méthode interne de traitement)	Fibres d'amiante non détectées
009	P9-RDC - local ménage ou dépôt - - sol - colle beige+ragréage rose	Matériau semi-dur de type dalle de sol (beige) (i)	MET / KP2Y	1 / 2	Calcination et attaque acide (méthode interne de traitement)	Fibres d'amiante non détectées

Tous les éléments de traçabilité sont disponibles sur demande. La reproduction de ce document n'est autorisée que sous sa forme intégrale. Il comporte 9 page(s). Les résultats du présent rapport s'appliquent aux objets tels qu'ils ont été reçus et ne concernent que les objets soumis à l'essai. Seules certaines prestations rapportées dans ce document sont couvertes par l'accréditation. Elles sont identifiées par le symbole \*.

Eurofins Analyses pour le Bâtiment Ile de France SAS  
80-84 rue des Meuniers, Bâtiment A1  
92220 Bagneux, FRANCE  
Tél: - : +33 6 40 53 83 18 - Fax: - : Site Web: [www.eurofins.fr/amiante/analyses/](http://www.eurofins.fr/amiante/analyses/)  
S.A.S. au capital de 3 944 055 € RCS Paris SIRET 529 293 912 00034 TVA FR90 529 293 912 APE 7120B

ACCREDITATION N°  
1- 1592  
Portée disponible sur  
[www.cofrac.fr](http://www.cofrac.fr)





### RAPPORT D'ANALYSE D'AMIANTE DANS LES MATERIAUX

N° de rapport d'analyse : AR-24-LH-003100-01 Date d'émission de rapport : 26/01/2024 18:56 Page 4/9  
Dossier N° : 24H001606 Date de réception : 25/01/2024 Date d'analyse : 26/01/2024  
Référence dossier Client: C23117384M0001 T230176197  
C23117384M0001 RDC CASANOVA A - HOPITAL CASANOVA Niveau RDC réaménagement unité de court Séjour  
Gériatrique 11 rue Danielle Casanova 93200 SAINT-DENIS - HOPITAL DELAFONTAINE

N° éch.	Référence client	Description visuelle	Technique utilisée / Analyste	Préparation		Résultats
				Nb prep / Nb grilles ou lames	Type	
		Matériau de type colle (jaune) ; matériau semi-dur de type ragréage (rose)	MET / KP2Y *	1 / 2 *	Calcination et attaque acide (méthode interne de traitement)	Fibres d'amiante non détectées *
010	P10-RDC - Cuisine - - Murs - colle de faïence blanche	Matériau de type peinture (blanc) matériau dur de type joint ciment (gris) en traces(i)	MET / KP2Y *	1 / 2 *	Calcination et attaque acide (méthode interne de traitement)	Fibres d'amiante non détectées *
		Matériau dur de type joint ciment (blanc)	MET / KP2Y *	1 / 2 *	Calcination et attaque acide (méthode interne de traitement)	Fibres d'amiante non détectées *
		Matériau dur de type carrelage, faïence (blanc) ; matériau dur de type ciment-colle (gris)	MET / KP2Y *	1 / 2 *	Calcination et attaque acide (méthode interne de traitement)	Fibres d'amiante non détectées *
		Matériau dur de type ciment-colle (gris) en traces ; matériau semi-dur de type enduit (blanc)	MET / KP2Y *	1 / 2 *	Calcination et attaque acide (méthode interne de traitement)	Fibres d'amiante non détectées *
011	P11-RDC - Cuisine - - Murs porteur - enduit ciment+peinture jaune	Matériau de type peinture (blanc) ; matériau semi-dur de type enduit (blanc) ; matériau semi-dur de type ciment (gris)	MET / KP2Y *	1 / 2 *	Calcination et attaque acide (méthode interne de traitement)	Fibres d'amiante non détectées *
012 (1)	P12-RDC - Cuisine - - Réseau - joint marron claire de gaine	Matériau (poudreux) (cimenteux) (gris)	MET / KP2Y *	1 / 2 *	Calcination et attaque acide (méthode interne de traitement)	Fibres d'amiante non détectées *

Tous les éléments de traçabilité sont disponibles sur demande. La reproduction de ce document n'est autorisée que sous sa forme intégrale. Il comporte 9 page(s). Les résultats du présent rapport s'appliquent aux objets tels qu'ils ont été reçus et ne concernent que les objets soumis à l'essai. Seules certaines prestations rapportées dans ce document sont couvertes par l'accréditation. Elles sont identifiées par le symbole \*.

Eurofins Analyses pour le Bâtiment Ile de France SAS  
80-84 rue des Meuniers, Bâtiment A1  
92220 Bagneux, FRANCE  
Tél : +33 6 40 53 83 18 - Fax : - - Site Web: [www.eurofins.fr/amiante/analyses/](http://www.eurofins.fr/amiante/analyses/)  
S.A.S. au capital de 3 944 055 € RCS Paris SIRET 529 293 912 00034 TVA FR90 529 293 912 APE 7120B

ACCREDITATION N°  
1- 1592  
Portée disponible sur  
[www.cofrac.fr](http://www.cofrac.fr)



### RAPPORT D'ANALYSE D'AMIANTE DANS LES MATERIAUX

N° de rapport d'analyse : AR-24-LH-003100-01 Date d'émission de rapport : 26/01/2024 18:56 Page 5/9  
 Dossier N° : 24H001606 Date de réception : 25/01/2024 Date d'analyse : 26/01/2024  
 Référence dossier Client: C23117384M0001 T230176197  
 C23117384M0001 RDC CASANOVA A - HOPITAL CASANOVA Niveau RDC réaménagement unité de court Séjour  
 Gériatrique 11 rue Danielle Casanova 93200 SAINT-DENIS - HOPITAL DELAFONTAINE

N° éch.	Référence client	Description visuelle	Technique utilisée / Analyste	Préparation		Résultats
				Nb prep / Nb grilles ou lames	Type	
013	P13-RDC - Sanitaire 3 - Murs - colle de faïence bleue	Matériau dur de type carrelage, faïence (bleu) ; matériau dur de type ciment-colle (gris)	MET / KP2Y *	1 / 2 *	Calcination et attaque acide (méthode interne de traitement)	Fibres d'amiante non détectées *
		Matériau dur de type ciment-colle (gris) en traces ; matériau semi-dur de type enduit (blanc)	MET / KP2Y *	1 / 2 *	Calcination et attaque acide (méthode interne de traitement)	Fibres d'amiante non détectées *
014	P14-RDC - Lingerie - - sol - dalles de sol beige liserés rouge+colle	Matériau semi-dur de type dalle de sol (beige)	MET / KP2Y *	1 / 2 *	Calcination et attaque acide (méthode interne de traitement)	Fibres d'amiante non détectées *
		Matériau semi-dur de type dalle de sol (beige) en traces ; matériau de type colle (jaune) ; matériau (rose) en traces	MET / KP2Y *	1 / 2 *	Calcination et attaque acide (méthode interne de traitement)	Fibres d'amiante non détectées *
015	P15-RDC - Lingerie - - sol - Colle+ragréage de dalles de sol	Matériau de type colle (jaune) ; matériau semi-dur de type ragréage (rose)	MET / KP2Y *	1 / 2 *	Calcination et attaque acide (méthode interne de traitement)	Fibres d'amiante non détectées *
016	P16-RDC - Couloir côté ascenseur - - sol - colle+ragréage de sol plastique	Matériau de type colle (jaune) ; matériau semi-dur de type ragréage (rose)	MET / KP2Y *	1 / 2 *	Calcination et attaque acide (méthode interne de traitement)	Fibres d'amiante non détectées *
		Matériau semi-dur de type ragréage (rose) ; matériau semi-dur de type ciment (granulaire) (gris)(i)	MET / KP2Y *	1 / 2 *	Calcination et attaque acide (méthode interne de traitement)	Fibres d'amiante non détectées *

Tous les éléments de traçabilité sont disponibles sur demande. La reproduction de ce document n'est autorisée que sous sa forme intégrale. Il comporte 9 page(s). Les résultats du présent rapport s'appliquent aux objets tels qu'ils ont été reçus et ne concernent que les objets soumis à l'essai. Seules certaines prestations rapportées dans ce document sont couvertes par l'accréditation. Elles sont identifiées par le symbole \*.

Eurofins Analyses pour le Bâtiment Ile de France SAS  
 80-84 rue des Meuniers, Bâtiment A1  
 92220 Bagneux, FRANCE  
 Tél : +33 6 40 53 83 18 - Fax : - Site Web: www.eurofins.fr/amiante/analyses/  
 S.A.S. au capital de 3 944 055 € RCS Paris SIRET 529 293 912 00034 TVA FR90 529 293 912 APE 7120B

ACCREDITATION N°  
 1- 1592  
 Portée disponible sur  
 www.cofrac.fr



### RAPPORT D'ANALYSE D'AMIANTE DANS LES MATERIAUX

N° de rapport d'analyse : AR-24-LH-003100-01 Date d'émission de rapport : 26/01/2024 18:56 Page6/9  
Dossier N° : 24H001606 Date de réception : 25/01/2024 Date d'analyse : 26/01/2024  
Référence dossier Client: C23117384M0001 T230176197  
C23117384M0001 RDC CASANOVA A - HOPITAL CASANOVA Niveau RDC réaménagement unité de court Séjour  
Gériatrique 11 rue Danielle Casanova 93200 SAINT-DENIS - HOPITAL DELAFONTAINE

N° éch.	Référence client	Description visuelle	Technique utilisée / Analyste	Préparation		Résultats
				Nb prep / Nb grilles ou lames	Type	
017	P17-RDC - Couloir coté ascenseur - - réseau - enveloppe bitume de calorifugeage	Matériau souple bitumineux (noir) ; matériau de type mousse (noir)	MET / KP2Y *	1 / 2 *	Calcination et attaque acide (méthode interne de traitement)	Fibres d'amiante non détectées *
018	P18-RDC - Chambre 3 - - sol - colle marron+ragréage rose	Matériau de type colle (jaune) ; matériau semi-dur de type ragréage (rose) ; matériau semi-dur de type ciment (gris)	MET / KP2Y *	1 / 2 *	Calcination et attaque acide (méthode interne de traitement)	Fibres d'amiante non détectées *
		Matériau semi-dur de type ciment (gris)	MET / KP2Y *	1 / 2 *	Calcination et attaque acide (méthode interne de traitement)	Fibres d'amiante non détectées *
019	P19-RDC - Chambre 3 - - Murs - enduit ciment+toile de verre	Matériau de type peinture (blanc) ; matériau de type maillage de fibres (blanc) ; matériau semi-dur de type enduit (blanc) en traces	MET / KP2Y *	1 / 2 *	Calcination et attaque acide (méthode interne de traitement)	Fibres d'amiante non détectées *
		Matériau semi-dur de type enduit (blanc) ; matériau semi-dur de type ciment (gris)	MET / KP2Y *	1 / 2 *	Calcination et attaque acide (méthode interne de traitement)	Fibres d'amiante non détectées *
		Matériau de type maillage de fibres (blanc)	MOLP / U9EH *	2 / 2 *	-	Fibres d'amiante non détectées *
020	P20-RDC - placard technique coté chambre 3 - - Conduit de fluide - enveloppe blanche de calorifugeage+LDV	Matériau de type peinture (beige) ; matériau de type maillage de fibres et liant (blanc) ; matériau fibreux de type isolant (jaune) en traces	MET / KP2Y *	1 / 2 *	Calcination et attaque acide (méthode interne de traitement)	Fibres d'amiante non détectées *
		Matériau de type maillage de fibres (blanc)	MOLP / U9EH *	2 / 2 *	-	Fibres d'amiante non détectées *

Tous les éléments de traçabilité sont disponibles sur demande. La reproduction de ce document n'est autorisée que sous sa forme intégrale. Il comporte 9 page(s). Les résultats du présent rapport s'appliquent aux objets tels qu'ils ont été reçus et ne concernent que les objets soumis à l'essai. Seules certaines prestations rapportées dans ce document sont couvertes par l'accréditation. Elles sont identifiées par le symbole \*.

Eurofins Analyses pour le Bâtiment Ile de France SAS  
80-84 rue des Meuniers, Bâtiment A1  
92220 Bagneux, FRANCE

Tél: - : +33 6 40 53 83 18 - Fax: - : Site Web: [www.eurofins.fr/amiante/analyses/](http://www.eurofins.fr/amiante/analyses/)  
S.A.S. au capital de 3 944 055 € RCS Paris SIRET 529 293 912 00034 TVA FR90 529 293 912 APE 7120B

ACCREDITATION N°  
1- 1592  
Portée disponible sur  
[www.cofrac.fr](http://www.cofrac.fr)





### RAPPORT D'ANALYSE D'AMIANTE DANS LES MATERIAUX

N° de rapport d'analyse : AR-24-LH-003100-01 Date d'émission de rapport : 26/01/2024 18:56 Page 7/9  
Dossier N° : 24H001606 Date de réception : 25/01/2024 Date d'analyse : 26/01/2024  
Référence dossier Client: C23117384M0001 T230176197  
C23117384M0001 RDC CASANOVA A - HOPITAL CASANOVA Niveau RDC réaménagement unité de court Séjour  
Gériatrique 11 rue Danielle Casanova 93200 SAINT-DENIS - HOPITAL DELAFONTAINE

N° éch.	Référence client	Description visuelle	Technique utilisée / Analyste	Préparation		Résultats
				Nb prep / Nb grilles ou lames	Type	
		Matériau fibreux de type isolant (jaune)	MOLP * / U9EH	2 / 2 *	- *	Fibres d'amiante non détectées *
021	P21-RDC - SDB - - Murs - enduit plâtre+peinture sur mui carreaux de plâtre non porteur	Matériau de type peinture (blanc) ; matériau semi-dur de type enduit (blanc)	MET * / KP2Y	1 / 2 *	Calcination et attaque acide (méthode interne de traitement) *	Fibres d'amiante non détectées *
022	P22-RDC - SDB - - Murs - colle de faïence blanche 10X10	Matériau de type peinture (blanc) ; matériau dur de type ciment-colle (gris) ; matériau semi-dur de type enduit (blanc)	MET * / KP2Y	1 / 2 *	Calcination et attaque acide (méthode interne de traitement) *	Fibres d'amiante non détectées *
		Matériau dur de type joint ciment (blanc)	MET * / KP2Y	1 / 2 *	Calcination et attaque acide (méthode interne de traitement) *	Fibres d'amiante non détectées *
		Matériau dur de type carrelage, faïence (blanc) ; matériau dur de type ciment-colle (gris)	MET * / KP2Y	1 / 2 *	Calcination et attaque acide (méthode interne de traitement) *	Fibres d'amiante non détectées *
		Matériau semi-dur de type enduit (blanc)	MET * / KP2Y	1 / 2 *	Calcination et attaque acide (méthode interne de traitement) *	Fibres d'amiante non détectées *
023	P23-RDC - SDB Chambre 14 - - sol - chappe sous sol plastique	Matériau (poudreux) (cimenteux) (gris)	MET * / KP2Y	1 / 2 *	Calcination et attaque acide (méthode interne de traitement) *	Fibres d'amiante non détectées *
024	P24-RDC - Office coté salle à manger - - Conduit de fluide - Clapet CCF	Matériau semi-dur (blanc)	MET * / KP2Y	1 / 2 *	Calcination et attaque acide (méthode interne de traitement) *	Fibres d'amiante non détectées *

Tous les éléments de traçabilité sont disponibles sur demande. La reproduction de ce document n'est autorisée que sous sa forme intégrale. Il comporte 9 page(s). Les résultats du présent rapport s'appliquent aux objets tels qu'ils ont été reçus et ne concernent que les objets soumis à l'essai. Seules certaines prestations rapportées dans ce document sont couvertes par l'accréditation. Elles sont identifiées par le symbole \*.

Eurofins Analyses pour le Bâtiment Ile de France SAS  
80-84 rue des Mouliniers, Bâtiment A1  
92220 Bagneux, FRANCE  
Tél: - : +33 6 40 53 83 18 - Fax: - : Site Web: www.eurofins.fr/amiante/analyses/  
S.A.S. au capital de 3 944 055 € RCS Paris SIRET 529 293 912 00034 TVA FR90 529 293 912 APE 7120B

ACCREDITATION N°  
1- 1592  
Portée disponible sur  
www.cofrac.fr



### RAPPORT D'ANALYSE D'AMIANTE DANS LES MATERIAUX

N° de rapport d'analyse : AR-24-LH-003100-01 Date d'émission de rapport : 26/01/2024 18:56 Page 8/9  
Dossier N° : 24H001606 Date de réception : 25/01/2024 Date d'analyse : 26/01/2024  
Référence dossier Client: C23117384M0001 T230176197  
C23117384M0001 RDC CASANOVA A - HOPITAL CASANOVA Niveau RDC réaménagement unité de court Séjour  
Gériatrique 11 rue Danielle Casanova 93200 SAINT-DENIS - HOPITAL DELAFONTAINE

N° éch.	Référence client	Description visuelle	Technique utilisée / Analyste	Préparation		Résultats
				Nb prep / Nb grilles ou lames	Type	
025	P25-RDC - Salon - - sol - colle marron+ragréage de sol	Matériau de type colle (jaune) ; matériau semi-dur de type ragréage (rose) ; matériau semi-dur de type ciment (gris) en traces	MET * / WSD5	1 / 2 *	Calcination et attaque acide (méthode interne de traitement)	Fibres d'amiante non détectées *

#### Observation(s) échantillon(s)

(1) La totalité de l'échantillon a été utilisée pour rendre le résultat. Une contre-analyse sera impossible.

#### Observation(s) couche(s)

(i) La totalité de la couche a été utilisée pour rendre le résultat. Une contre-analyse sera impossible.

#### Méthodes d'analyses employées pour la recherche qualitative des fibres d'amiante dans les matériaux :

Traitement par une méthode interne (mode opératoire T-PM-WO24083) en vue d'une identification des fibres au Microscopie Optique à Lumière Polarisée (MOLP) selon le guide HSG 248 - annexe 2.

Traitement par une méthode interne (mode opératoire T-PM-WO22725) en vue d'une identification des fibres au Microscopie Electronique à Transmission (MET) selon parties utiles de la norme NFX 43-050.

NB 1 : Sauf information contraire sur ce rapport, le laboratoire effectue une analyse couche par couche de l'échantillon transmis par le demandeur.

Des composants décrits simultanément dans une même couche n'ont pas pu faire l'objet de prises d'essai séparées pour l'analyse.

NB 2 : "Fibres d'amiante non détectées au MOLP" s'entend comme : "aucune fibre d'amiante n'a été détectée, l'échantillon objet de l'essai peut éventuellement renfermer une teneur en fibre d'amiante optiquement observables\*\* inférieure à la limite de détection. \*\* Pour être optiquement observable, une fibre doit avoir une largeur supérieure à 0,2 micromètre (µm)" ; "Fibres d'amiante non détectées" au MET s'entend comme : " aucune fibre d'amiante n'a été détectée, l'échantillon objet de l'essai peut éventuellement renfermer une teneur en fibre d'amiante inférieure à la limite de détection."

NB 3 : Pour la recherche d'amiante dans les matériaux, la limite de détection garantie par prise d'essai dans les matériaux (en MOLP et /ou en MET) est de 0.1% en masse.

NB 4 : Le présent rapport ne mentionne que les analyses conclusives. Toutefois, conformément à son offre et à l'arrêté du 1er octobre 2019, le laboratoire met en œuvre les deux techniques MOLP et META sur tous les échantillons massifs. La mention sur le rapport d'une technique d'analyse par MET indique que les échantillons ont été traités selon l'annexe 2 du guide HSG 248 (MOLP) mais sans aboutir à un résultat conclusif.

NB 5 : Analyse réalisée dans le cadre des textes réglementaires suivants : Décret n° 2017-899 du 9 mai 2017, Décret n° 2019-251 du 27 mars 2019, Décret n° 2011-629 du 3 juin 2011, Arrêté du 1er octobre 2019 (JORF n°0245 du 20 octobre 2019 texte n° 18), Arrêté du 25 juillet 2022 (JOFR n°0238 du 13 octobre 2022, texte n°10).

NB 6 : Le rapport est établi dans le cadre du cas 1 de l'article 6 de l'arrêté du 1er octobre 2019 à savoir la détection et l'identification d'amiante délibérément ajouté dans les matériaux et produits manufacturés.

Tous les éléments de traçabilité sont disponibles sur demande. La reproduction de ce document n'est autorisée que sous sa forme intégrale. Il comporte 9 page(s). Les résultats du présent rapport s'appliquent aux objets tels qu'ils ont été reçus et ne concernent que les objets soumis à l'essai. Seules certaines prestations rapportées dans ce document sont couvertes par l'accréditation. Elles sont identifiées par le symbole \*.

Eurofins Analyses pour le Bâtiment Ile de France SAS

80-84 rue des Meuniers, Bâtiment A1

92220 Bagneux, FRANCE

Tél : +33 6 40 53 83 18 - Fax : - - Site Web: www.eurofins.fr/amiante/analyses/

S.A.S. au capital de 3 944 055 € RCS Paris SIRET 529 293 912 00034 TVA FR90 529 293 912 APE 7120B

ACCREDITATION N°

1- 1592

Portée disponible sur

www.cofrac.fr



**Eurofins Analyses pour le Bâtiment Ile de France SAS****RAPPORT D'ANALYSE D'AMIANTE DANS LES MATERIAUX**

N° de rapport d'analyse : AR-24-LH-003100-01 Date d'émission de rapport : 26/01/2024 18:56 Page 9/9  
Dossier N° : 24H001606 Date de réception : 25/01/2024 Date d'analyse : 26/01/2024  
Référence dossier Client: C23117384M0001 T230176197  
C23117384M0001 RDC CASANOVA A - HOPITAL CASANOVA Niveau RDC réaménagement unité de court Séjour  
Gériatrique 11 rue Danielle Casanova 93200 SAINT-DENIS - HOPITAL DELAFONTAINE



Dylan MAROT  
Responsable Dptmt Laboratoire

Tous les éléments de traçabilité sont disponibles sur demande. La reproduction de ce document n'est autorisée que sous sa forme intégrale. Il comporte 9 page(s). Les résultats du présent rapport s'appliquent aux objets tels qu'ils ont été reçus et ne concernent que les objets soumis à l'essai. Seules certaines prestations rapportées dans ce document sont couvertes par l'accréditation. Elles sont identifiées par le symbole \*.

Eurofins Analyses pour le Bâtiment Ile de France SAS  
80-84 rue des Meuniers, Bâtiment A1  
92220 Bagneux, FRANCE  
Tél: - : +33 6 40 53 83 18 - Fax: - - Site Web: [www.eurofins.fr/amiante/analyses/](http://www.eurofins.fr/amiante/analyses/)  
S.A.S. au capital de 3 944 055 € RCS Paris SIRET 529 293 912 00034 TVA FR90 529 293 912 APE 7120B

ACCREDITATION N°  
1- 1592  
Portée disponible sur  
[www.cofrac.fr](http://www.cofrac.fr)



**ANNEXE TABLEAU ESTIMATIF DES QUANTITES**

SANS OBJET

**ANNEXE ZONES PRESENTANT DES SIMILITUDES D'OUVRAGE**

Z001 - Plafond béton brut						Continue : NON	
Etage	Local / partie d'immeuble	Elément	Témoin	Matériau / Produit	Réf. sondage	Réf. prélèvt	Présence d'amiante (oui/non)
RDC	Salle à Manger	Plafond	X	béton brut	S001		Non

Z002 - Murs enduit platre+toile sur poteau porteur						Continue : NON	
Etage	Local / partie d'immeuble	Elément	Témoin	Matériau / Produit	Réf. sondage	Réf. prélèvt	Présence d'amiante (oui/non)
RDC	Salle à Manger	Murs	X	enduit platre+toile sur poteau porteur	S003	P2	Non
RDC	Lingerie	Poteau		enduit ciment+peinture	S036	P2 - idem	Non

Z003 - mur non porteur carreaux de platre+enduit platre+toile						Continue : NON	
Etage	Local / partie d'immeuble	Elément	Témoin	Matériau / Produit	Réf. sondage	Réf. prélèvt	Présence d'amiante (oui/non)
RDC	Salle à Manger	mur non porteur	X	carreaux de platre+enduit platre+toile	S004		Non

Z004 - sol colle de sol souple+ragréage rose						Continue : NON	
Etage	Local / partie d'immeuble	Elément	Témoin	Matériau / Produit	Réf. sondage	Réf. prélèvt	Présence d'amiante (oui/non)
RDC	Salle à Manger	sol	X	colle de sol souple+ragréage rose	S005	P3	Non
RDC	Couloir coté salon	sol		Colle+ragréage de sol	S016	P3 - idem	Non
RDC	Office	sol		colle+ragréage de sol plastique	S038	P3 - idem	Non
RDC	Bureau cadre	sol		colle+ragréage de sol souple	S042	P3 - idem	Non
RDC	pharmacie	sol		colle+ragréage de sol souple	S047	P3 - idem	Non
RDC	bureau annexe	sol		colle+ragréage de sol souple	S050	P3 - idem	Non



Z005 - sol colle de carrelages jaune						Continue : NON	
Etage	Local / partie d'immeuble	Elément	Témoin	Matériau / Produit	Réf. sondage	Réf. prélèvt	Présence d'amiante (oui/non)
RDC	Sanitaire 1 coté local ménage ou dépôt	sol	X	colle de carrelages jaune	S006	P4	Non
RDC	Sanitaire 3	sol		colle de carrelage jaune	S033	P4 - idem	Non
RDC	Sanitaire 2	sol		colle de carrelage jaune	S019	P4 - idem	Non
RDC	Cuisine	sol		colle de carrelage jaune	S029	P4 - idem	Non
RDC	SDB	sol		colle de carrelage jaune	S060	P4 - idem	Non
RDC	Vestiaire femmes	sol		colle de carrelage jaune	S064	P4 - idem	Non
RDC	2 Postes de soins	sol		colle de carrelage jaune	S068	P4 - idem	Non
RDC	Office coté salle à manger	sol		colle de carrelage jaune	S087	P4 - idem	Non

Z006 - Plafond faux plafond amstrong						Continue : NON	
Etage	Local / partie d'immeuble	Elément	Témoin	Matériau / Produit	Réf. sondage	Réf. prélèvt	Présence d'amiante (oui/non)
RDC	Salle à Manger	Plafond		faux plafond amstrong	S008		Non
RDC	Sanitaire 1 coté local ménage ou dépôt	Plafond	X	faux plafond amstrong	S007		Non

Z007 - Plafond béton brut						Continue : NON	
Etage	Local / partie d'immeuble	Elément	Témoin	Matériau / Produit	Réf. sondage	Réf. prélèvt	Présence d'amiante (oui/non)
RDC	Sanitaire 1 coté local ménage ou dépôt	Plafond	X	béton brut	S009		Non

Z008 - Murs colle de plinthes jaune							Continue : NON
Etage	Local / partie d'immeuble	Elément	Témoin	Matériau / Produit	Réf. sondage	Réf. prélèvt	Présence d'amiante (oui/non)
RDC	Sanitaire 1 coté local ménage ou dépôt	Murs	X	colle de plinthes jaune	S011	P5	Non
RDC	Sanitaire 3	Murs		colle de plinthes jaune	S032	P5 - idem	Non
RDC	Sanitaire 2	Murs		colle de plinthes jaune	S020	P5 - idem	Non
RDC	Cuisine	Murs		colle de plinthes jaune	S028	P5 - idem	Non
RDC	SDB	Murs		colle de plinthes jaune	S059	P5 - idem	Non
RDC	Vestiaire femmes	Murs		colle de plinthes jaune	S063	P5 - idem	Non
RDC	2 Postes de soins	Murs		colle de plinthes jaune	S067	P5 - idem	Non

Z009 - Murs colle de faïence bleue							Continue : NON
Etage	Local / partie d'immeuble	Elément	Témoin	Matériau / Produit	Réf. sondage	Réf. prélèvt	Présence d'amiante (oui/non)
RDC	Sanitaire 1 coté local ménage ou dépôt	Murs		colle de faïence bleue	S012	P13 - idem	Non
RDC	Sanitaire 3	Murs	X	colle de faïence bleue	S013	P13	Non
RDC	Sanitaire 2	Murs		colle de faïence bleue	S022	P13 - idem	Non
RDC	Vestiaire femmes	Murs		colle de faïence rouge	S066	P13 - idem	Non
RDC	SDB Chambre 14	Murs		colle de faïence	S082	P13 - idem	Non

Z010 -							Continue : NON
--------	--	--	--	--	--	--	----------------

Z011 -							Continue : NON
--------	--	--	--	--	--	--	----------------

Z012 - Murs enduit ciment+toile sur mur porteur							Continue : NON
Etage	Local / partie d'immeuble	Elément	Témoin	Matériau / Produit	Réf. sondage	Réf. prélèvt	Présence d'amiante (oui/non)
RDC	Couloir coté salon	Murs	X	enduit ciment+toile sur mur porteur	S015	P7	Non
RDC	Couloir coté ascenseur	murs porteur coté ascenseurs		enduit ciment+toile	S041	P7 - idem	Non

Z013 - Murs colle de faïence blanche							Continue : NON
Etage	Local / partie d'immeuble	Elément	Témoin	Matériau / Produit	Réf. sondage	Réf. prélèvt	Présence d'amiante (oui/non)
RDC	Salle à Manger	Murs	X	colle de faïence blanche	S018	P6	Non
RDC	Sanitaire 1 coté local ménage ou dépôt	Murs		colle de faïence blanche	S014	P6 - idem	Non
RDC	Sanitaire 2	Murs		colle de faïence blanche	S021	P6 - idem	Non

Z014 - Plafond faux plafond arsmtrong							Continue : NON
Etage	Local / partie d'immeuble	Elément	Témoin	Matériau / Produit	Réf. sondage	Réf. prélèvt	Présence d'amiante (oui/non)
RDC	Sanitaire 3	Plafond		faux plafond Armstrong	S101		Non
RDC	Sanitaire 2	Plafond	X	faux plafond Armstrong			Non
RDC	Vestiaire femmes	Plafond		faux plafond Armstrong	S105		Non
RDC	2 Postes de soins	Plafond		faux plafond Armstrong	S106		Non

Z015 - Plafond faux plafond métallique							Continue : NON
Etage	Local / partie d'immeuble	Elément	Témoin	Matériau / Produit	Réf. sondage	Réf. prélèvt	Présence d'amiante (oui/non)
RDC	Couloir coté salon	Plafond	X	faux plafond métallique	S023		Non

Z016 - sol dalles de sol beige+liserés rouge+colle							Continue : NON
Etage	Local / partie d'immeuble	Elément	Témoin	Matériau / Produit	Réf. sondage	Réf. prélèvt	Présence d'amiante (oui/non)
RDC	local ménage ou dépôt	sol	X	dalles de sol beige+liserés rouge+colle	S024	P8	Non

Z017 - sol colle beige+ragréage rose							Continue : NON
Etage	Local / partie d'immeuble	Elément	Témoin	Matériau / Produit	Réf. sondage	Réf. prélèvt	Présence d'amiante (oui/non)
RDC	local ménage ou dépôt	sol	X	colle beige+ragréage rose	S025	P9	Non

Z018 - Murs carreaux de platre+enduit platre						Continue : NON	
Etage	Local / partie d'immeuble	Elément	Témoin	Matériau / Produit	Réf. sondage	Réf. prélèvt	Présence d'amiante (oui/non)
RDC	local ménage ou dépôt	Murs	X	carreaux de platre+enduit platre	S026		Non

Z019 - Murs colle de faience blanche						Continue : NON	
Etage	Local / partie d'immeuble	Elément	Témoin	Matériau / Produit	Réf. sondage	Réf. prélèvt	Présence d'amiante (oui/non)
RDC	Cuisine	Murs	X	colle de faience blanche	S027	P10	Non

Z020 - Murs porteur enduit ciment+peinture jaune						Continue : NON	
Etage	Local / partie d'immeuble	Elément	Témoin	Matériau / Produit	Réf. sondage	Réf. prélèvt	Présence d'amiante (oui/non)
RDC	Cuisine	Murs porteur	X	enduit ciment+peinture jaune	S030	P11	Non

Z021 - Réseau joint marron claire de gaine						Continue : NON	
Etage	Local / partie d'immeuble	Elément	Témoin	Matériau / Produit	Réf. sondage	Réf. prélèvt	Présence d'amiante (oui/non)
RDC	Cuisine	Réseau	X	joint marron claire de gaine	S031	P12	Non
RDC	placard technique coté chambre 3	Conduit de fluide		joint marron claire de gaine	S056	P12 - idem	Non
RDC	Office coté salle à manger	Conduit de fluide		joint marron claire de réseau	S092	P12 - idem	Non

Z022 - sol dalles de sol beige liserés rouge+colle						Continue : NON	
Etage	Local / partie d'immeuble	Elément	Témoin	Matériau / Produit	Réf. sondage	Réf. prélèvt	Présence d'amiante (oui/non)
RDC	Lingerie	sol	X	dalles de sol beige liserés rouge+colle	S034	P14	Non

Z023 - sol Colle+ragréage de dalles de sol							Continue : NON
Etage	Local / partie d'immeuble	Elément	Témoin	Matériau / Produit	Réf. sondage	Réf. prélèvt	Présence d'amiante (oui/non)
RDC	Lingerie	sol	X	Colle+ragréage de dalles de sol	S035	P15	Non

Z024 - sol colle+ragréage de sol plastique							Continue : NON
Etage	Local / partie d'immeuble	Elément	Témoin	Matériau / Produit	Réf. sondage	Réf. prélèvt	Présence d'amiante (oui/non)
RDC	Couloir coté ascenseur	sol	X	colle+ragréage de sol plastique	S039	P16	Non

Z025 - sol colle marron+ragréage rose							Continue : NON
Etage	Local / partie d'immeuble	Elément	Témoin	Matériau / Produit	Réf. sondage	Réf. prélèvt	Présence d'amiante (oui/non)
RDC	Chambre 3	sol	X	colle marron+ragréage rose	S053	P18	Non
RDC	Vidoir	sol		colle+ragréage de sol	S057	P18 - idem	Non
RDC	Chambre 14	sol		colle+ragréage de sol plastique	S074	P18 - idem	Non
RDC	Ensemble chambres 1 2 4 5 6 7 8 9 10 11 12 13 16 17 18 19	sol		colle+ragréage de sol plastique	S078	P18 - idem	Non
RDC	Dépot coté chambre 7	sol		colle+ragréage de sol plastique	S083	P18 - idem	Non
RDC	Vidoir 2	sol		colle+ragréage de sol plastique	S085	P18 - idem	Non

Z026 - Murs enduit ciment+toile de verre							Continue : NON
Etage	Local / partie d'immeuble	Elément	Témoin	Matériau / Produit	Réf. sondage	Réf. prélèvt	Présence d'amiante (oui/non)
RDC	Chambre 3	Murs	X	enduit ciment+toile de verre	S054	P19	Non

Z027 - Conduit de fluide enveloppe blanche de calorifugeage+LDV							Continue : NON
Etage	Local / partie d'immeuble	Elément	Témoin	Matériau / Produit	Réf. sondage	Réf. prélèvt	Présence d'amiante (oui/non)
RDC	placard technique coté chambre 3	Conduit de fluide	X	enveloppe blanche de calorifugeage+LDV	S055	P20	Non

Z028 - Murs colle de faience blanche 10X10						Continue : NON	
Etage	Local / partie d'immeuble	Elément	Témoin	Matériau / Produit	Réf. sondage	Réf. prélèvt	Présence d'amiante (oui/non)
RDC	SDB	Murs	X	colle de faience blanche 10X10	S061	P22	Non
RDC	Vestiaire femmes	Murs		colle de faience blanche	S065	P22 - idem	Non
RDC	Office coté salle à manger	Murs		colle de faience blanche	S088	P22 - idem	Non

Z029 - Murs enduit platre+peinture sur mur carreaux de platre non porteur						Continue : NON	
Etage	Local / partie d'immeuble	Elément	Témoin	Matériau / Produit	Réf. sondage	Réf. prélèvt	Présence d'amiante (oui/non)
RDC	SDB	Murs	X	enduit platre+peinture sur mur carreaux de platre non porteur	S062	P21	Non
RDC	2 Postes de soins	Murs		enduit patre+peinture sur carreaux de platre	S069	P21 - idem	Non
RDC	SDB Chambre 14	Murs		enduit patre+peinture sur carreaux de platre	S071	P21 - idem	Non
RDC	Ensemble SDB 1 2 4 5 6 7 8 9 10 11 12 13 15 16 17 18 19	Murs		enduit patre+peinture sur carreaux de platre	S080	P21 - idem	Non
RDC	Vidoir 2	Murs		enduit platre sur carreaux de platre	S086	P21 - idem	Non
RDC	Salon	mur de séparation		enduit platre sur carreaux de platre	S095	P21 - idem	Non
RDC	Bureau coté salon	mur de séparation		enduit platre sur carreaux de platre	S097	P21 - idem	Non

Z030 - sol chappe sous sol plastique						Continue : NON	
Etage	Local / partie d'immeuble	Elément	Témoin	Matériau / Produit	Réf. sondage	Réf. prélèvt	Présence d'amiante (oui/non)
RDC	SDB Chambre 14	sol	X	chappe sous sol plastique	S070	P23	Non
RDC	Ensemble SDB 1 2 4 5 6 7 8 9 10 11 12 13 15 16 17 18 19	sol		chappe sous sol plastique	S079	P23 - idem	Non

Z031 - Plafond faux plafond Armstrong						Continue : NON	
Etage	Local / partie d'immeuble	Elément	Témoin	Matériau / Produit	Réf. sondage	Réf. prélèvt	Présence d'amiante (oui/non)
RDC	SDB Chambre 14	Plafond	X	faux plafond Armstrong	S072		Non
RDC	Ensemble SDB 1 2 4 5 6 7 8 9 10 11 12 13 15 16 17 18 19	Plafond		faux plafond Armstrong	S081		Non

Z032 - cloisonnement entre chambre 14 ET 15 Panneau BA13						Continue : NON	
Etage	Local / partie d'immeuble	Elément	Témoin	Matériau / Produit	Réf. sondage	Réf. prélèvt	Présence d'amiante (oui/non)
RDC	Chambre 14	cloisonnement entre chambre 14 ET 15	X	Panneau BA13	S073		Non
RDC	Ensemble chambres 1 2 4 5 6 7 8 9 10 11 12 13 16 17 18 19	cloisonnement entre chambre 14 ET 15		Panneau BA13	S076		Non

Z033 - Conduit de fluide Clapet CCF						Continue : NON	
Etage	Local / partie d'immeuble	Elément	Témoin	Matériau / Produit	Réf. sondage	Réf. prélèvt	Présence d'amiante (oui/non)
RDC	Office coté salle à manger	Conduit de fluide	X	Clapet CCF	S089	P24	Non

Z034 - Plafond faux plafond Arsmtrong						Continue : NON	
Etage	Local / partie d'immeuble	Elément	Témoin	Matériau / Produit	Réf. sondage	Réf. prélèvt	Présence d'amiante (oui/non)
RDC	Office coté salle à manger	Plafond	X	faux plafond Arsmtrong	S090		Non

Z035 - sol colle marron+ragréage de sol						Continue : NON	
Etage	Local / partie d'immeuble	Elément	Témoin	Matériau / Produit	Réf. sondage	Réf. prélèvt	Présence d'amiante (oui/non)
RDC	Salon	sol	X	colle marron+ragréage de sol	S093	P25	Non
RDC	Bureau coté salon	sol		colle marron+ragréage sol souple	S096	P25 - idem	Non

## Z036 - mur coté façade mur doublé Continue : NON

Etage	Local / partie d'immeuble	Elément	Témoin	Matériau / Produit	Réf. sondage	Réf. prélèvt	Présence d'amiante (oui/non)
RDC	Salle à Manger	mur coté façade	X	mur doublé	S017		Non

## Z037 - Conduit de fluide enveloppe blanche de calorifugeage+LDV Continue : NON

Etage	Local / partie d'immeuble	Elément	Témoin	Matériau / Produit	Réf. sondage	Réf. prélèvt	Présence d'amiante (oui/non)
RDC	Salle à Manger	Conduit de fluide	X	enveloppe blanche de calorifugeage+LDV	S002	P1	Non

## Z038 - Murs carreaux de platre+enduit platre Continue : NON

Etage	Local / partie d'immeuble	Elément	Témoin	Matériau / Produit	Réf. sondage	Réf. prélèvt	Présence d'amiante (oui/non)
RDC	Lingerie	Murs	X	carreaux de platre+enduit platre	S037		Non

## Z039 - Plafond faux plafond armstrong Continue : NON

Etage	Local / partie d'immeuble	Elément	Témoin	Matériau / Produit	Réf. sondage	Réf. prélèvt	Présence d'amiante (oui/non)
RDC	Couloir coté ascenseur	Plafond	X	faux plafond armstrong	S103		Non

## Z040 - Plafond faux plafnd Arstromg Continue : NON

Etage	Local / partie d'immeuble	Elément	Témoin	Matériau / Produit	Réf. sondage	Réf. prélèvt	Présence d'amiante (oui/non)
RDC	Bureau cadre	Plafond	X	faux plafnd Arstromg	S044		Non



## ANNEXE CERTIFICATION DE L'OPERATEUR DE REPERAGE



### Certificat de compétences Diagnostic Immobilier

N° CPDI 5404 Version 003

Je soussignée, Juliette JANNOT, Directrice Générale d'I.Cert, atteste que :

**Monsieur JACOB Christophe**

Est certifié(e) selon le référentiel I.Cert en vigueur (CPE DI DR 01 (cycle de 5 ans) - CPE DI DR 06 (cycle de 7 ans)), dispositif de certification de personnes réalisant des diagnostics immobiliers pour les missions suivantes :

Amiante avec mention	Amiante Avec Mention Date d'effet : 27/01/2022 - Date d'expiration : 26/01/2029
Amiante sans mention	Amiante Sans Mention Date d'effet : 27/01/2022 - Date d'expiration : 26/01/2029
Termites	Etat relatif à la présence de termites dans le bâtiment - France métropolitaine Date d'effet : 24/05/2022 - Date d'expiration : 23/05/2029

En foi de quoi ce certificat est délivré, pour valoir et servir ce que de droit.  
Edité à Saint-Grégoire, le 14/04/2022.



Arrêté du 21 novembre 2006 modifié définissant les critères de certification des compétences des personnes physiques opérateurs des constats de risque d'exposition au plomb, des diagnostics du risque d'intoxication par le plomb des peintures ou des contrôles après travaux en présence de plomb, et les critères d'accréditation des organismes de certification - Arrêté du 25 juillet 2016 définissant les critères de certification des compétences des personnes physiques opérateurs de repérages, d'évaluation périodique de l'état de conservation des matériaux et produits contenant de l'amiante, et d'examen visuel après travaux dans les immeubles bâtis et les critères d'accréditation des organismes de certification - Arrêté du 8 novembre 2019 relatif aux compétences des personnes physiques opérateurs de repérage, d'évaluation périodique de l'état de conservation des matériaux et produits contenant de l'amiante, et d'examen visuel après travaux dans les immeubles bâtis ou Arrêté du 21 novembre 2006 définissant les critères de certification des compétences des personnes physiques opérateurs de repérage et de diagnostic amiante dans les immeubles bâtis et les critères d'accréditation des organismes de certification - Arrêté du 30 octobre 2006 modifié définissant les critères de certification des compétences des personnes physiques réalisant l'état relatif à la présence de termites dans le bâtiment et les critères d'accréditation des organismes de certification - Arrêté du 16 octobre 2006 modifié définissant les critères de certification des compétences des personnes physiques réalisant le diagnostic de performance énergétique ou l'attestation de prise en compte de la réglementation thermique, et les critères d'accréditation des organismes de certification - Arrêté du 6 avril 2007 modifié définissant les critères de certification des compétences des personnes physiques réalisant l'état de l'installation intérieure de gaz et les critères d'accréditation des organismes de certification - Arrêté du 8 juillet 2008 modifié définissant les critères de certification des compétences des personnes physiques réalisant l'état de l'installation intérieure d'électricité et les critères d'accréditation des organismes de certification - Ou Arrêté du 2 juillet 2018 modifié définissant les critères de certification des opérateurs de diagnostic technique et des organismes de formation et d'accréditation des organismes de certification Ou Arrêté du 24 décembre 2021 définissant les critères de certification des opérateurs de diagnostic technique et des organismes de formation et d'accréditation des organismes de certification

**I.Cert**  
Institut de Certification

Certification de personnes  
Diagnostic Immobilier  
Portée disponible sur [www.icert.fr](http://www.icert.fr)

Parc d'Affaires, Espace Performance – Bât K – 35760 Saint-Grégoire

**cofrac**  
ACCREDITATION  
N° 4-0322  
PORTÉE  
CERTIFICATION DES PERSONNES  
[WWW.COFRAC.FR](http://WWW.COFRAC.FR)

CPE DI FR 11 rev18

## ANNEXE ATTESTATION D'ASSURANCE

### Votre Assurance

► **RESPONSABILITE CIVILE  
ENTREPRISE**



### COURTIER

**VERLINGUE**  
(Agence d'Ilzsch)  
12 Rue de Kerogan CS 44012  
29335 QUIMPER CEDEX

**APAVE**  
Immeuble Canopy  
6 rue du Général Audran  
92400 COURBEVOIE

**ATTESTATION**

### Vos références :

**Contrat n° 10800807204**

AXA France IARD, atteste que :

**APAVE**  
Immeuble Canopy  
6 rue du Général Audran  
92400 COURBEVOIE

agissant tant pour son compte que pour celui de sa filiale française **APAVE INFRASTRUCTURE  
CONSTRUCTION France**

est couvert contre les conséquences pécuniaires de la Responsabilité Civile qu'il pourrait encourir à la suite de dommages causés dans le cadre de l'exercice de sa profession, par le contrat n° 10800807204, souscrit auprès de notre Société, pour les activités et les montants de garanties suivants :

#### **Activités assurées :**

Prestations techniques (y compris maintenance) et intellectuelles pour la maîtrise des risques humains, techniques et environnementaux, articulée autour des principaux métiers suivants :

- ☐ Inspection et vérification des installations techniques, équipements et process
- ☐ Bâtiment et génie civil
- ☐ Essais, mesures et métrologie
- ☐ Laboratoires d'analyses (non médicales)
- ☐ Conseils
- ☐ Formation
- ☐ Certification, contrôle, qualification et homologation

y compris fabrication et vente de produits dans le cadre de ces activités, à destination de tous les secteurs d'activité.

#### **A l'exclusion :**

- ☐ des missions de Contrôle Technique relevant de la loi Spinetta visées à l'article L 111.23 du Code de la construction et de l'habitation
- ☐ des travaux de désamiantage (enlèvement de l'amiante friable et non friable)
- ☐ des activités de classification et certification de navires et unités offshore.

AXA France IARD, S.A. au capital de 214 799 030 € - 722 057 460 R.C.S. Nanterre.  
TVA intracommunautaire n° FR 14 722 057 460.

Siège social : 313, Terrasses de l'Arche 92727 Nanterre Cedex. Entreprise régie par le code des assurances.



**Contrat : 10800807204**

## TABLEAU DE GARANTIES

Les garanties s'exercent à concurrence des montants suivants :

Nature des garanties	Limites des garanties
Responsabilité Civile Exploitation / Après Livraison / Professionnelle	
Limite générale « Tous dommages corporels, matériels et immatériels » confondus Sans pouvoir excéder pour :	5 000 000 € par année d'assurance
a) les dommages immatériels non consécutifs	5 000 000 € par année d'assurance
b) les atteintes à l'environnement accidentelles sur sites des assurés non soumis à Autorisation ou Enregistrement	2 500 000 € par année d'assurance
c) tous dommages corporels, matériels et immatériels aux Usa/Canada sous-limités :	5 000 000 € par année d'assurance
c.1) Dommages immatériels aux USA CANADA	1 000 000 € par année d'assurance
d) tous dommages causés par l'amiante et le plomb *	2 500 000 € par année d'assurance *

\*Il précisé que cette garantie s'exerce également dans la limite des montants de garanties précités ou indiqués aux conditions particulières, en fonction de la nature des dommages.

La présente attestation ne peut engager l'Assureur au-delà des limites et conditions du contrat auquel elle se réfère.

La présente attestation est valable pour la période **du 01/01/2024 au 31/12/2024** inclus sous réserve des possibilités de suspension ou de résiliation en cours d'année d'assurance pour les cas prévus par le Code des Assurances ou le contrat.

Fait à Nanterre, le 19 décembre 2023

Pour la société  
**Mathieu GODART**  
Directeur Général Délégué

AXA France IARD. S.A. au capital de 214 799 030 € - 722 057 460 R.C.S. Nanterre.  
TVA intracommunautaire n° FR 14 722 057 460.  
Siège social : 313, Terrasses de l'Arche 92727 Nanterre Cedex. Entreprise régie par le code des assurances.

2



AXA France IARD. S.A. au capital de 214 799 030 € - 722 057 460 R.C.S. Nanterre.  
TVA intracommunautaire n° FR 14 722 057 460.  
Siège social : 313, Terrasses de l'Arche 92727 Nanterre Cedex. Entreprise régie par le code des assurances.

3

## CONSEILS SUR LES MODALITES D'ELIMINATION DES DECHETS

### Les responsabilités du producteur de déchets

Le Code de l'Environnement dispose dans son article L. 541-2 : « Tout producteur ou détenteur de déchets est tenu d'en assurer ou d'en faire assurer la gestion, conformément aux dispositions du présent chapitre. Tout producteur ou détenteur de déchets est responsable de la gestion de ces déchets jusqu'à leur élimination ou valorisation finale, même lorsque le déchet est transféré à des fins de traitement à un tiers. Tout producteur ou détenteur de déchets s'assure que la personne à qui il les remet est autorisée à les prendre en charge. »

A ce titre, pour des travaux de désamiantage, le maître d'ouvrage (en général le propriétaire) est responsable de la bonne élimination des déchets issus du chantier. Les déchets de chantier tels que les équipements de protection des intervenants sont de la responsabilité de l'entreprise effectuant les travaux.

### Les familles de déchets



### Les différentes sortes de déchets d'amiante

Les déchets d'amiante se divisent en deux grandes catégories quant à la gestion de leur élimination. **Le traitement va dépendre de la nature des déchets amiantés.** :

Installation de stockage de déchets dangereux (ISDD) ou installation d'inertage par vitrification	Installation de stockage de déchets non dangereux (ISDND)
Tous types de déchets amiantés, y compris les déchets connexes de chantiers contaminés (EPI, films de protection)	Déchets de matériaux de construction contenant de l'amiante générés par une activité de construction, rénovation ou déconstruction d'un bâtiment ou par une activité de construction, rénovation ou déconstruction de travaux de génie civil, y compris les terres naturellement amiantifères et les agrégats d'enrobés bitumineux amiantés



## A CHAQUE DECHET SA FILIERE

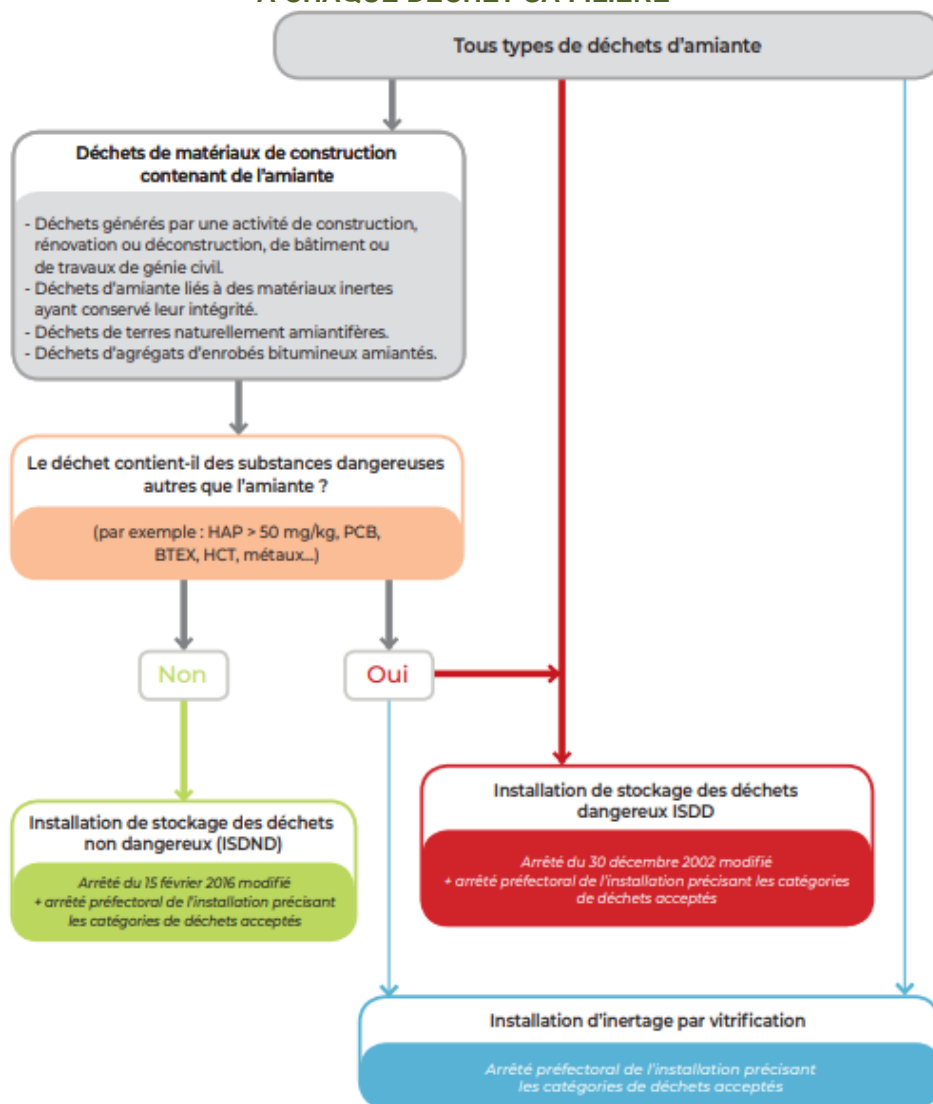

Document INRS

### Organisation à prévoir pour la gestion de ces déchets

L'entreprise doit appliquer les dispositions réglementaires existantes concernant les déchets qu'elle produit ou détient, car elle en est responsable. Elle doit impérativement disposer, avant même le démarrage des travaux, d'un **certificat d'acceptation préalable (CAP)** de l'installation de stockage des déchets ou de traitement par vitrification pour chaque catégorie de déchet amianté que son activité va produire. Un **bordereau de suivi des déchets contenant de l'amiante (BSDA)** accompagne chaque lot depuis son lieu de production jusqu'à son élimination finale.

À toutes les étapes de la gestion de ces déchets, la manutention des déchets doit être organisée de façon à éviter la libération de fibres. L'utilisation de moyens adaptés d'aide à la manutention ou au levage est à rechercher. Le nettoyage des surfaces, outils, engins, véhicules sera effectué par humidification et aspiration avec du matériel adapté (soufflettes à proscrire). Les salariés doivent être informés des risques qu'ils encourent et formés aux moyens de prévention (modes opératoires, EPI, règles d'hygiène).

### Élimination des déchets

Les déchets doivent être confiés à des centres de traitement autorisés, après demande d'un certificat d'acceptation préalable.

**Les adresses des installations de stockage des déchets d'amiante** peuvent être obtenues auprès des préfectures, des Conseils généraux, des mairies, des DREAL et de l'ADEME ainsi qu'en consultant les sites suivants :

<https://www.sinoe.org/>

<http://www.dechets-chantier.ffbatiment.fr/>